

KATALOG

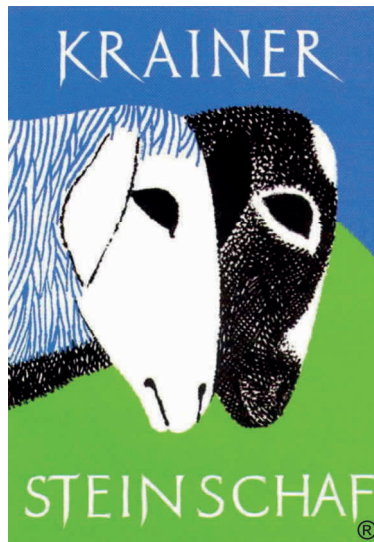

Bundesweite Zentralkörung und Zuchttierwersteigerung

*Samstag, 12. Oktober 2024
St. Donat - Kärnten*



Mit Unterstützung von Bund, Ländern und Europäischer Union

 Bundesministerium
Land- und Forstwirtschaft,
Regionen und Wasserwirtschaft

WIR leben Land
Gemeinsame Agrarpolitik Österreich



Kofinanziert von der
Europäischen Union

www.krainersteinschaf.at

GARANT-QUALITÄTSFUTTER SCHAF & ZIEGE

BIO

natürlich auch in Bio-Qualität



**Thomas
Dobnig**

0664 / 42 42 654



**Heinz-Josef
Seiwald**

0664 / 62 72 954

Unsere Verkaufsberater
unterstützen Sie jederzeit
bei Fragen zur Fütterung
Ihrer Schafe und Ziegen.



unser-lagerhaus.at
garant.co.at

VERSTEIGERUNGSORDNUNG

KRAINER STEINSCHAF

a.) Allgemeine Bestimmungen

1. Mit der Anmeldung unterwirft sich der Schafbesitzer der Versteigerungsordnung.
2. Zur Versteigerung werden nur Tiere zugelassen, deren Besitzer ordentliche Mitglieder eines Schafzuchtverbandes sind.
3. Zur Versteigerung zugelassen werden ausschließlich gesunde Zuchtwidder und weibliche Zuchtschafe der Rasse Krainer Steinschaf mit einem Mindestalter von 9 Monaten und gültiger Zuchtbuchabstammung.
4. Die Tiere müssen lt. gültiger Tierkennzeichnungsverordnung in beiden Ohren Marken mit identen Lebensnummern gekennzeichnet sein.
5. Die Besitzer haben für pünktliches Eintreffen der Tiere zur Bewertung zu sorgen und sind verantwortlich für ordnungsgemäßes Vorführen derselben bei der Körung und Versteigerung.
6. Die Anlieferung der Tiere erfolgt auf Rechnung und Gefahr des Verkäufers, der Abtransport und die Verladung dagegen auf Rechnung und Gefahr des Käufers. Der Verkäufer hat beim Abtransport bestmögliche Hilfe zu leisten.
7. Den Anordnungen der Versteigerungsleitung ist von jedermann Folge zu leisten. Zuwiderhandelnde können vom Versteigerungsplatz verwiesen werden.
8. Betriebe, die zur Versteigerung zugelassen sind, garantieren für die Nachzucht die Freiheit von **MAEDI-VISNA** und **BRUCELLA-OVIS**, über die Herde ist ein 2. negatives Attest nachzuweisen, bzw. eine Einzeltieruntersuchung des aufgetriebenen Zuchttieres, dass innerhalb der letzten 30 Tage untersucht wurde. Der Betriebsstatus ist im Katalog ersichtlich, ebenso das Testergebnis der **PSEUDO-TBC** Untersuchung!

b.) Bewertung

1. Alle zur Versteigerung gemeldeten Zuchtwidder und Zuchtschafe müssen der vor der Versteigerung stattfindenden Bewertung unterstellt werden. Die Bewertung der körfähigen Tiere erfolgt unter der Berücksichtigung der Bestimmungen des Tierzuchtförderungsgesetzes und der geltenden Zuchtbuchordnung. Das Urteil der Bewertungskommission ist endgültig.
2. Der Abstammungsnachweis wird, versehen mit dem Bewertungsergebnis, dem Käufer schnellstens zugestellt. Das nunmehr bewertete Vatertier kann im Umfang der erteilten Deckerlaubnis zur Zucht verwendet werden.

Die Bewertung erfolgt nach bestehenden Richtlinien. Die Ergebnisse der Eigenleistungsprüfung werden bei der Bewertung berücksichtigt.

Bewertungskommission:

Zuchtwidder, Zuchtschafe:

Obmann Hubert Weichsler, GF. Eduard Penker, Rassensprecherin Claudia Sackl,
Alexander Krobath, Ing. Heinz Jury

c.) Verkaufsbedingungen

1. Der Verband übernimmt keinerlei Haftung für Schäden irgendwelcher Art, die auf dieser Veranstaltung erwachsen sollten. Ebenso übernimmt der Verband keine Gewähr für etwaige Irrtümer im nachstehenden Katalog hinsichtlich Abstammung, Leistung, usw.
2. Der Verkauf erfolgt in öffentlicher Versteigerung durch den Verband. Dieser ist lediglich Vermittler, nicht aber Versteigerer im Sinne des Umsatzsteuergesetzes. Durch die Versteigerung treten daher Rechtsbeziehungen nur zwischen Käufer und Verkäufer ein.
3. Ein etwaiger freihändiger Verkauf ist erst nach Beendigung der Versteigerung gestattet, dieser ist sofort der Veranstaltungsleitung unter Angabe des Käufers und des Kaufpreises (netto) und unter Begleichung der fälligen Gebühren im Marktbüro sofort zu melden.
4. Die Tierbesitzer haben bei der Versteigerung anwesend zu sein.
5. Geboten wird durch Erheben des Winkers. Wer für ein Tier bieten will, hebt den Winker solange hoch, als er mit dem jeweils ausgerufenen Preis einverstanden ist. Der Steigerer ist in einem Versteigerungsgang an sein Gebot gebunden. Käufer ist der Meistbietende, sofern der Versteigerer den Zuschlag erteilt, und der Verkäufer mit dem erzielten Preis einverstanden ist.
6. Die Richtpreise werden vor jeder Versteigerung festgesetzt und bekanntgegeben.

Festgesetzte Ausrufungspreise:

für Zuchtwidder	Klasse I	€ 500
	Klasse II	€ 400
für Zuchtschafe	Klasse I	€ 250
	Klasse II	€ 200

7. Geboten wird in Euro und zwar in Übergeboten von mindestens € 10 oder Vielfachen davon.
8. Mit dem Zuschlag gehen Eigentum und Gefahr auf den Käufer über.
9. Der Käufer hat nach Erteilung des Zuschlages die Katalognummer des Tieres zu merken und sich umgehend mit dem Verkäufer zur Erledigung der weiteren Formalitäten ins Marktbüro zu begeben. Die Abrechnung erfolgt über die Bank.
10. Der Zuschlagpreis ist ein Nettopreis und werden auf der Kaufbestätigung die aufgerechneten Bruttopreise, also inkl. derzeit geltenden 13 % MwSt. für pauschalierte Landwirte (sonst 10 %) ausgewiesen. Die Bezahlung des Brutto-Kaufpreises an den Verkäufer hat der Käufer sofort über die Bank zu erfolgen (inkl. Gebühren). Sonderregelungen bleiben ohne jede Haftung des Verbandes, dem Käufer und Verkäufer überlassen. Bis zur vollständigen Bezahlung behält der Verkäufer das Eigentumsrecht, die Gefahr dagegen auf den Käufer über. Die einzelnen Tiere können erst nach erfolgter Abrechnung und Beendigung der Versteigerung vom Versteigerungsplatz entfernt bzw. verladen werden.

d.) Gewährbestimmungen

1. Der Verkauf der Widder erfolgt ohne jede Gewähr seitens des Verbandes.
2. Der Verkäufer haftet nach den gesetzlichen Gewährleistungsbestimmungen dem Käufer gegenüber allein und unmittelbar über etwaige Gewährsmängel.
3. Für kranke und zeugungsunfähige Widder leistet der Verkäufer den Ersatz in der gleichen Bewertungsklasse, wenn der Nachweis innerhalb von 3 Monaten durch amtstierärztliches Zeugnis erbracht wird. Der Verkäufer behält sich Nachprüfung vor; er ist berechtigt den Widder auf seine Kosten zum Nachweis der Deckfähigkeit in seinen Stall zu nehmen. Deckt und befruchtet er vor Zeugen, so muss der Käufer die Frachtkosten tragen und den Widder zurücknehmen.

4. Der Verkäufer haftet nicht, wenn Mängel durch Verschulden des Käufers entstanden sind. Die Beweispflicht obliegt dem Verkäufer.

5. Kommt nach einer, durch den Käufer fristgerecht eingebrachten Mangelanzeige eine unmittelbare Einigung zwischen Käufer und Verkäufer nicht zustande, so ist zunächst die Vermittlung des Schafzuchtverbandes anzurufen.

6. Der Verkäufer garantiert für die angegebene Abstammung, sollte diese nach erfolgter Auswertung der Abstammungsüberprüfung negativ sein, ist das Zuchttier vom Verkäufer zurückzunehmen und der Kaufpreis zurück zu erstatten. Die Kosten der Abstammungssicherung sind vom Verkäufer zu bezahlen.

e.) Gebühren

1. Zur Deckung der Unkosten hat der Käufer 3 % und der Verkäufer 5 % für Zuchtwidder und weibliche Zuchtschafe vom Nettozuschlagspreis an den Schaf- und Ziegenzuchtverband als Veranstalter zu entrichten.

2. Die Kosten von je € 10,00 für den Abstammungsnachweis und einer Körgebüß werden vom Verkäufer getragen.

3. Für Zuchtwidder, die über einen Zuschlagspreis von € 800,00 nicht abgegeben werden, sind Versteigerungsgebühren vom Verkäufer zu bezahlen. Dies ist Bestandteil der Versteigerungsbedingungen.

Für den Schaf- und Ziegenzuchtverband Kärnten:

Hubert Weichsler e.h.
Der Obmann:



Nie wieder Selenmangel!
Langzeitboli von Fallmann - Top Qualität zu Top Preisen

futtermittel-fallmann.com
Beratung/Bestellung: +43 676 422 71 81

Futtermittel Fallmann

The advertisement features a photograph of several sheep in a green field. In the foreground, there is a white plastic container of 'KOSELEN-i BOLUS' by Fallmann, with a metal applicator tool. The container label includes the text 'KOSELEN-i', 'Futtermittel Fallmann', 'BOLUS', and '6 Monate'. The background shows a wire fence and trees.



TornadoXL-Elektrozaunnetz

Zusätzliche Kupferleiter für deutlich verbesserte Leitfähigkeit bis zum Zaunende; Widerstand: 0,1 Ohm / m; 90 cm hoch; L = 50 m



TornadoXL-Netz mit höchster Leitfähigkeit

129,-€

Ref. 109250

P 3500 mit geschlossener Tragebox Compact

Das PATURA Multifunktions-Gerät mit neuester, effizienter Gerätetechnologie, auch für längere Zäune mit normalem Grasbewuchs; 5-stufige Zaun- und Batteriekontrolle, 6-Stufenschalter, Tiefentladeschutz; inkl. 230V Netzteil, 12V Edelstahl-Anschlusskabel und Zaun- / Erdkabelset, Ladeenergie: 4,5 Joule



420,00 €

Ref. 142330

P 140 Solar

PATURA Solargerät mit extra leistungsstarkem Solarmodul (9,6 W) und intelligenter, automatischer Steuerung. Inkl. Zaun- / Erdkabelset, Ladeenergie: 1,3 Joule



Ref. 140610

554,00 €



Steckfix-Horde, Höhe 0,92 m

Ref. 371400 (1,37 m), 371800 (1,83 m), 372700 (2,75 m),
Ref. 371501 (1,83 m mit Tor), 371502 (2,75 m mit Tor),
Ref. 371500 (1,83 m mit Lämmerschleuf), 371504 (2,75 m mit doppeltem Lämmerschleuf)

ab 63,00 €



Mechanische Waage

inkl. Zugwaage bis max. 200 kg
L x B x H: 1,32 m x 0,50 m x 0,87 m (Innenmaße)

Ref. 430340

2.015,- €

Zeitplan

Samstag, 12. Oktober 2024

Auftrieb

8.30 - 10.00 Uhr

Körung

9.00 – 12.00 Uhr

Ermittlung der Siegertiere mit anschließender Auktion

13.00 Uhr

Aufgetrieben werden **73** vorselektierte Zuchtwidder und weibliche Zuchtschafe aus dem gesamten Bundesgebiet

**STALLEINRICHTUNG
FÜR
SCHAF UND ZIEGE**



Hochgatterer
Stalleinrichtungen

Unterpabneukirchen 19
4363 Pabneukirchen
+43 7265/20509

www.hochgatterer-stalleinrichtungen.at





**VILLGRATER NATURSCHLAF • KINDERSCHLAF • BETT- & SCHLAFWAREN
WOHNACCESSOIRES • NATURKOSMETIK • NATÜRLICH SCHENKEN
YOGA • NATÜRLICH BAUEN & WOHNEN • VIELES MEHR...**



Villgrater Natur GmbH & Co KG
+43(0) 4843 5520 • office@villgraternatur.at • www.villgraternatur.at
Innervillgraten | Lienz | Schwaz



Auftreiberverzeichnis Zuchtwidder-Versteigerung

Katalog Nr.	Besitzer	Straße	PLZ	Ort	Lebensnummer	Geb. Datum	LFBIS
1	Seibold Leo	Mostitz 1	9071	Köttmannsdorf	AT 732.326.580	24.04.2021	865419
2	Wurzer Julia	Hundsdorf 12	9343	Zweinitz	AT 389.931.180	13.09.2021	516848
3	Seibold Leo	Mostitz 1	9071	Köttmannsdorf	AT 632.713.280	17.12.2021	865419
4	Bernhardt Rosemarie	Winkl 26	9844	Heiligenblut	AT 732.398.380	03.04.2022	490580
5	Bernhardt Rosemarie	Winkl 26	9844	Heiligenblut	AT 732.402.780	06.04.2022	490580
6	Bernhardt Rosemarie	Winkl 26	9844	Heiligenblut	AT 732.403.880	07.04.2022	490580
7	Maischberger Thomas	Loschental 6A	9470	St. Paul	AT 431.763.680	11.08.2022	656852
8	Bernhardt Rosemarie	Winkl 26	9844	Heiligenblut	AT 732.446.180	10.10.2022	490580
9	Sackl Claudia	Zeltschachberg 11	9360	Friesach	AT 10.285.611.480	20.10.2022	679291
10	Bernhardt Rosemarie	Winkl 26	9844	Heiligenblut	AT 744.812.980	05.11.2022	490580
11	Schneider Michael u. Elisabeth	Bucheggweg 6	8063	Eggersdorf b. Graz	AT 01.044.421.280	12.12.2022	3439101
12	Kranawetter Anna u. Norbert	Pernzellerstr. 16	4592	Leonstein	AT 820.636.780	12.12.2022	2280639
13	Kranawetter Anna u. Norbert	Pernzellerstr. 16	4592	Leonstein	AT 820.640.380	23.12.2022	2280639
14	Schneider Michael u. Elisabeth	Bucheggweg 6	8063	Eggersdorf b. Graz	AT 10.377.138.680	05.01.2023	3439101
15	Podratzky Gudrun	Pichling 26	8741	Weißkirchen	AT 946.136.980	23.01.2023	3463931
16	Podratzky Gudrun	Pichling 26	8741	Weißkirchen	AT 946.139.380	25.01.2023	3463931
17	Podratzky Gudrun	Pichling 26	8741	Weißkirchen	AT 946.146.280	30.01.2023	3463931
18	Podratzky Gudrun	Pichling 26	8741	Weißkirchen	AT 946.152.980	07.02.2023	3463931
19	Maurer Tobias	Möriach 5	9321	Kappel am Krappfeld	AT 10.284.394.980	12.02.2023	544035
20	Kainz Christa	Jungberg 187	8274	Buch-St. Magdalena	AT 573.873.180	12.02.2023	3122808
21	Elpons Alexander und Julia	Mühlweg 4	7521	Bildein	AT 10.111.946.180	06.03.2023	4527925
22	Feichtinger Leopold	Kraß 2	9620	Hermagor	AT 10.135.627.580	08.03.2023	677051
23	Soritz Barbara	Unterfresen 58	8541	Schwanberg	AT 10.323.617.280	10.03.2023	3321410
24	Gehmacher Philipp	Voglhütte 1	5162	Obertrum am See	AT 10.174.413.880	12.03.2023	2822482
25	Gehmacher Philipp	Voglhütte 1	5162	Obertrum am See	AT 10.174.431.180	23.03.2023	2822482
26	Soritz Barbara	Unterfresen 58	8541	Schwanberg	AT 10.323.623.980	25.03.2023	3321410
27	Jeitler Gerlinde	Unterrohr 131	8294	Unterrohr b. Hartberg	AT 10.464.591.180	25.03.2023	3012387
28	Gehmacher Philipp	Voglhütte 1	5162	Obertrum am See	AT 10.174.438.880	31.03.2023	2822482

Katalog Nr.	Besitzer	Straße	PLZ	Ort	Lebensnummer	Geb. Datum	LFBIS
29	Wurzer Julia	Hundsdorf 12	9343	Zweinitz	AT 10.285.723.980	14.04.2023	516848
30	PG Eckstein und Wojta	Grafenau 3	4131	Niedererkappel	AT 10.619.748.980	16.04.2023	5103410
31	Jeitler Gerlinde	Unterrohr 131	8294	Unterrohr b. Hartber	AT 10.470.630.980	21.04.2023	3012387
32	Bernhardt Rosemarie	Winkl 26	9844	Heiligenblut	AT 732.545.180	04.05.2023	490580
33	Bernhardt Rosemarie	Winkl 26	9844	Heiligenblut	AT 744.869.880	05.05.2023	490580
34	Soritz Barbara	Unterfresen 58	8541	Schwanberg	AT 10.323.631.980	06.05.2023	3321410
35	Soritz Barbara	Unterfresen 58	8541	Schwanberg	AT 10.323.633.280	06.05.2023	3321410
36	Elpons Alexander und Julia	Mühlweg 4	7521	Bildein	AT 10.112.041.780	17.05.2023	4527925
37	Elpons Alexander und Julia	Mühlweg 4	7521	Bildein	AT 10.112.042.880	21.05.2023	4527925
38	Schneider Michael u. Elisabeth	Bucheggweg 6	8063	Eggersdorf b. Graz	AT 10.377.151.380	28.05.2023	3439101
39	Bernhardt Rosemarie	Winkl 26	9844	Heiligenblut	AT 744.866.580	05.06.2023	490580
40	Wedenig David Nikolaus	Töllerberg 3	9100	Völkermarkt	AT 10.271.907.280	19.06.2023	678902
41	Wedenig David Nikolaus	Töllerberg 3	9100	Völkermarkt	AT 10.271.909.480	28.06.2023	678902
42	Steininger Benedikt	Remschnigg 86	8463	Leutschach	AT 10.255.355.180	12.07.2023	3387879
43	Elpons Alexander und Julia	Mühlweg 4	7521	Bildein	AT 10.112.060.180	29.07.2023	4527925
44	Podratzky Gudrun	Pichling 26	8741	Weißkirchen	AT 10.327.920.880	17.08.2023	3463931
45	Podratzky Gudrun	Pichling 26	8741	Weißkirchen	AT 10.327.921.980	17.08.2023	3463931
46	Raffling Wilhelm Andreas	Auenstraße 99	9400	Wolfsberg	AT 10.601.559.280	20.09.2023	669806
47	Elpons Alexander und Julia	Mühlweg 4	7521	Bildein	AT 10.112.073.680	23.09.2023	4527925
48	FUCHS Christa u. Gerald	Ortsstr. 24	2620	Loipersbach	AT 10.656.151.580	04.10.2023	1054902
49	Aschenwald Dennis	Bahnhofstraße 19	6363	Westendorf	AT 959.189.970	04.10.2023	3774996
50	FUCHS Christa u. Gerald	Ortsstr. 24	2620	Loipersbach	AT 10.656.155.980	11.10.2023	1054902
51	Edlinger Cornelia	Schachnern 50	9844	Heiligenblut	AT 519.944.230	20.10.2023	533009
52	Edlinger Cornelia	Schachnern 50	9844	Heiligenblut	AT 519.946.430	20.10.2023	533009
53	Aschenwald Dennis	Bahnhofstraße 19	6363	Westendorf	AT 959.218.470	28.10.2023	3774996
54	Tschurnig Dorothea	Brunn 5	9572	Deutsch-Griffen	AT 10.599.104.680	25.11.2023	624730
55	Tschurnig Dorothea	Brunn 5	9572	Deutsch-Griffen	AT 10.599.105.780	25.11.2023	624730
56	Schneider Michael u. Elisabeth	Bucheggweg 6	8063	Eggersdorf b. Graz	AT 10.377.168.380	06.12.2023	3439101
57	Tschurnig Dorothea	Brunn 5	9572	Deutsch-Griffen	AT 10.599.107.980	10.12.2023	624730
58	Wieltsch Clemens	Am Sonnrain 8	9232	Rosegg	AT 10.596.576.280	23.12.2023	5533236
59	Steininger Benedikt	Remschnigg 86	8463	Leutschach	AT 10.478.862.880	25.12.2023	3387879

Katalog Nr.	Besitzer	Straße	PLZ	Ort	Lebensnummer	Geb. Datum	LFBIS
60	PG Eckstein und Wojta	Grafenau 3	4131	Niedererkappel	AT 10.619.776.480	27.12.2023	5103410
61	Steininger Benedikt	Remschnigg 86	8463	Leutschach	AT 10.478.866.380	29.12.2023	3387879
62	Wieltsch Clemens	Am Sonnrain 8	9232	Rosegg	AT 10.596.581.880	02.01.2024	5533236
63	Petratsch Johannes	St. Margarethen 18	9150	Bleiburg	AT 10.680.363.280	03.01.2024	648973
64	PG Eckstein und Wojta	Grafenau 3	4131	Niedererkappel	AT 10.619.777.580	06.01.2024	5103410

Auftreiberverzeichnis Zuchtwidder-Körung

Katalog Nr.	Besitzer	Straße	PLZ	Ort	Lebensnummer	Geb. Datum	LFBIS
65	Feichtinger Leopold	Kraß 2	9620	Hermagor	AT 10.134.160.880	14.02.2023	677051
66	Pachoinig Ursula	Dörf 2	9360	Friesach	AT 10.270.276.680	19.03.2023	484016
67	Steinger Benedikt	Remschnigg 86	8463	Leutschach	AT 10.255.347.180	09.07.2023	3387879
68	Steinger Benedikt	Remschnigg 86	8463	Leutschach	AT 10.478.858.380	21.12.2023	3387879

Auftreiberverzeichnis Zuchtschafe

Katalog Nr.	Besitzer	Straße	PLZ	Ort	Lebensnummer	Geb. Datum	LFBIS
69	PG Eckstein und Wojta	Grafenau 3	4131	Niedererkappel	AT 10.619.770.780	06.12.2023	5103410
70	Pontasch Manuela	Köttern 4	9560	Steuerberg	AT 10.603.847.580	03.01.2024	662640
71	Pontasch Manuela	Köttern 4	9560	Steuerberg	AT 10.603.853.380	08.01.2024	662640
72	PG Eckstein und Wojta	Grafenau 3	4131	Niedererkappel	AT 10.619.780.980	11.01.2024	5103410
73	PG Eckstein und Wojta	Grafenau 3	4131	Niedererkappel	AT 10.619.781.180	11.01.2024	5103410



Ihr persönlicher Ansprechpartner
Patrick Dietl
 ☎ +43 664 4615730
 ✉ patrick.dietl@patura.com

Horden für Ablambbuch

Stabile Kunststoffverkleidung

- Schutz vor Zugluft
- Optimierung der Mutter-Kind-Bindung
- Leichte Reinigung (zerlegbar und austauschbar)

Einfacher Zugang

- Verbindung der Horden durch Stangen (Ref. 37920)
- Kompatibel mit anderen PATURA-Horden
- Tor für einfachen Zugang

Tiergerecht

- Grundfläche 2,25 m² (1,50 m x 1,50 m)
- Ideal für Mehrlingsgeburten

Zubehör

- Eimerhalter + Futterschale (Ref. 334028/29 + Ref. 361440/50)
- Aufsteckraufe (Ref. 373510)



Horde für Ablambbuch mit Tor
 Ref. 370192 Horde für Ablambbuch mit Tor; L = 1,50 m



Horde für Ablambbuch
 Ref. 370191 Horde für Ablambbuch; L = 1,50 m



Viereckkraufe, mit Dach

Ref. 373513 20 Fressöffnungen, für nicht gehörnte Tiere
 Ref. 373517 28 Fressöffnungen, für gehörnte Tiere



Gangtrog für Schafe

Ref. 376030 L = 2,46 m



3.025,-€

Behandlungsstand "Typ L"

Ref. 37001



Ausschwenken des Schafes für optimale Beinfreiheit beim Drehen



Leichtes Drehen um die eigene Achse



Von beiden Seiten optimaler Zugang zum Tier durch Ausschwenkvorrichtung



MÄNNLICHE ZUCHTLINIEN

(229 gekörte Krainer Steinschaf Zuchtwidder im Zuchteinsatz)

Statistik Blutlinien

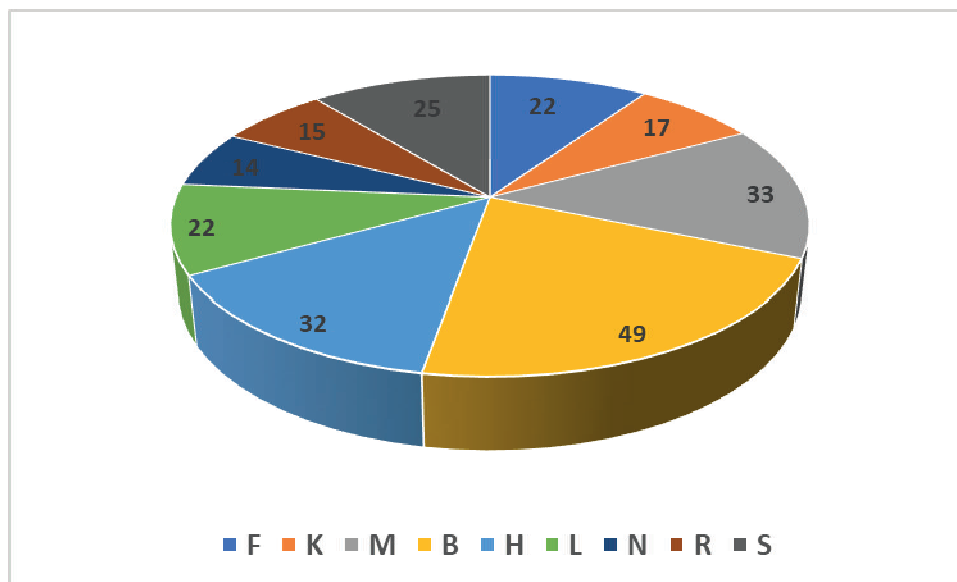

Linien nach Wollfarben

Linie	2024	Vergleich 2023	Vergleich 2022	Schwarz	Weiß	Gescheckt	Grau
F	22	27	26	8	8	6	
K	17	15	14	2	6	8	1
M	33	34	29	16	4	12	1
B	49	44	44	15	12	17	5
H	32	28	29	14	9	8	1
L	22	18	21	4	12	5	1
N	14	20	16	5	3	5	1
R	15	15	16	6	5	3	1
S	25	19	18	16	3	4	2
	<u>229</u>	<u>220</u>	<u>213</u>	86	62	68	13
				38%	27%	30%	5%

Alles für die Profi-Schafhaltung

UNSER

X LAGERHAUS

Die Kraft fürs Land

AKO TitanNet Premium Vario

Vielseitiges Wolfsabwehrnetz, 14 PREMIUM Pfähle für maximale Stabilität und Standfestigkeit, spezielles +/- Prinzip, stabiler Stand auch in unebenem Gelände, Doppelspitze, H: 122 cm, L: 50 m



Mit Premium-Pfählen

Die kennen sich aus im Lagerhaus.

Kompetente Beratung rund um die Profi-Schafzucht



Duo Power X1 8000 Smart

Gerät lässt sich direkt per Mobilfunk steuern, ermöglicht einfache, distanzunabhängige Überwachung und Steuerung der Zuananlage

Gratis Handy-APP

inkl. 1 Akku und Schermesser-Set



Aesculap Akkuschermaschine für Schafe Econom CL

elektronische Steuerung kontrolliert die Leistungsabgabe und optimiert somit die Akkulaufzeit, enorme Durchzugskraft, geringes Gewicht, sehr gut ausbalanciert, kraftvoll und ausdauernd, Lithium-Technologie

Futterraufe mit Dach

Für Schafe, Ziegen, Wild oder Kälber, für kleine Ballen und loses Heu, mit Kraftfuttertrag, Material: Metall feuerverzinkt, Maße (LxBxH): 115 x 81 x 131,5 cm



Steckhorden für Schafe

Praktisches Stecksystem zum einfachen Aufbau von Horden, komplett feuerverzinkt, H: 92 cm, Tür mit verstärktem Rahmen, Durchgangsbreite: 57 cm, verschiedene Größen, auch mit Tür oder Lämmerschlüpfe erhältlich

Weideunterstand Komplettsset

Mobiler Unterstand für Schafe und Ziegen, Maße (LxB): 2,75 m x 2,75 m, werkzeuglose und schnelle Montage, extrem robuste und UV stabile LKW-Plane



Schutz vor Regen, Wind und Sonne

UNSER

X LAGERHAUS

Die Kraft fürs Land

Kompetente Beratung und alle Produkte rund um die Profi-Schafzucht finden Sie im Lagerhaus in Ihrer Nähe und auf www.lagerhaus.at

Erklärung zur Abstammung

1 B: Kauffmann Hans-Georg, 9341 Straßburg Z: Podratzky Gudrun, 8741 Weißkirchen AT 873.892.870 Sid S/ 11.01.19 Z 10/20 T:7 R:7 FO:6 FU:6 W:6 lb A Ov191897, G schwarz Bio P: FIT: 94 (32) ZW-Fitness: GEB: 96 LEB: 94	V: AT 817.266.330 Salieri S 29.03.12 Z 10/13 T:7 R:8 FO:6 FU:6 W:7 lb A schwarz P: 1 x IB Ov140539 FIT: 90 (59) ZLZ: 99 GEB: 90 LEB: 90 M: AT 143.876.760 Aura 01/18 T:7 R:7 FO:7 FU:6 W:6 lb WM 4.8/5/8/8 481 321 60 weiß h P: Ov200798 FIT: 99 (46) GEB: 102 LEB: 99	VV: AT 125.415.430 Stanislaus/j T:7 R:7 FO:6 FU:5 W:5 Ila gescheckt A FIT: 109 VM: AT 86.582.910 Agave T:7 R:7 FO:7 FU:6 W:6 lb WM schwarz 9.1/9/16/14 383 365 78 A FIT: 92 MV: AT 669.642.430 Striezi T:6 R:7 FO:7 FU:6 W:7 lb weiß FIT: 95 MM: AT 347.385.930 Ayala T:7 R:7 FO:7 FU:6 W:6 lb weiß 8.9/9/13/10 515 342 44 B FIT: 98
---	--	--

B: Besitzer
Z: Züchter
BIO: Betrieb ist biologisch anerkannter Betrieb

Zuchttier:

AT 879.892.870 Lebensnummer des Tieres
Sid Name
S Zuchtlinie
A Zuchtbucheinstufung
geb: Geburtsdatum
Z Geburtstyp (E= Einling, Z= Zwilling, D=Drilling)
Ov191897 Genotypennummer der Abstammungsüberprüfung, G (V: + M: überprüft)
FIT: Fitnessindex (Ø 100) – Prozent Sicherheit

Bewertung:

T: Typ Bewertungsschema 1-9
R: Rahmen
Fo: Form 5 = Durchschnitt
Fu: Fundament 9 = ausgezeichnet
W: Wolle
Kl: Exterieurklasse (Ia, Ib, IIa, IIb)

Abstammung:

V: Vater des Tieres **MV:** Mutter Vater
M: Mutter des Tieres **VM:** Vater Mutter
VV: Vater Vater **MM:** Mutter Mutter
WM: Widdermutter

Fr. Mutter: Fruchtbarkeit 4.8/5/8/8
 in 4.8 Jahren/5 Ablammungen/8 Tiere geboren/8 Tiere aufgezogen

FIT: 99 (46)
 481 321 60
 Erstlammalter: 481 Tage
 Zwischenlammzeit: 321 Tage
 Zwilling %: 60

lk Landwirtschaftskammer Kärnten

Museumgasse 5 | A-9020 Klagenfurt am Wörthersee
Telefon 0463/5850-0 | www.lk-kaernten.at

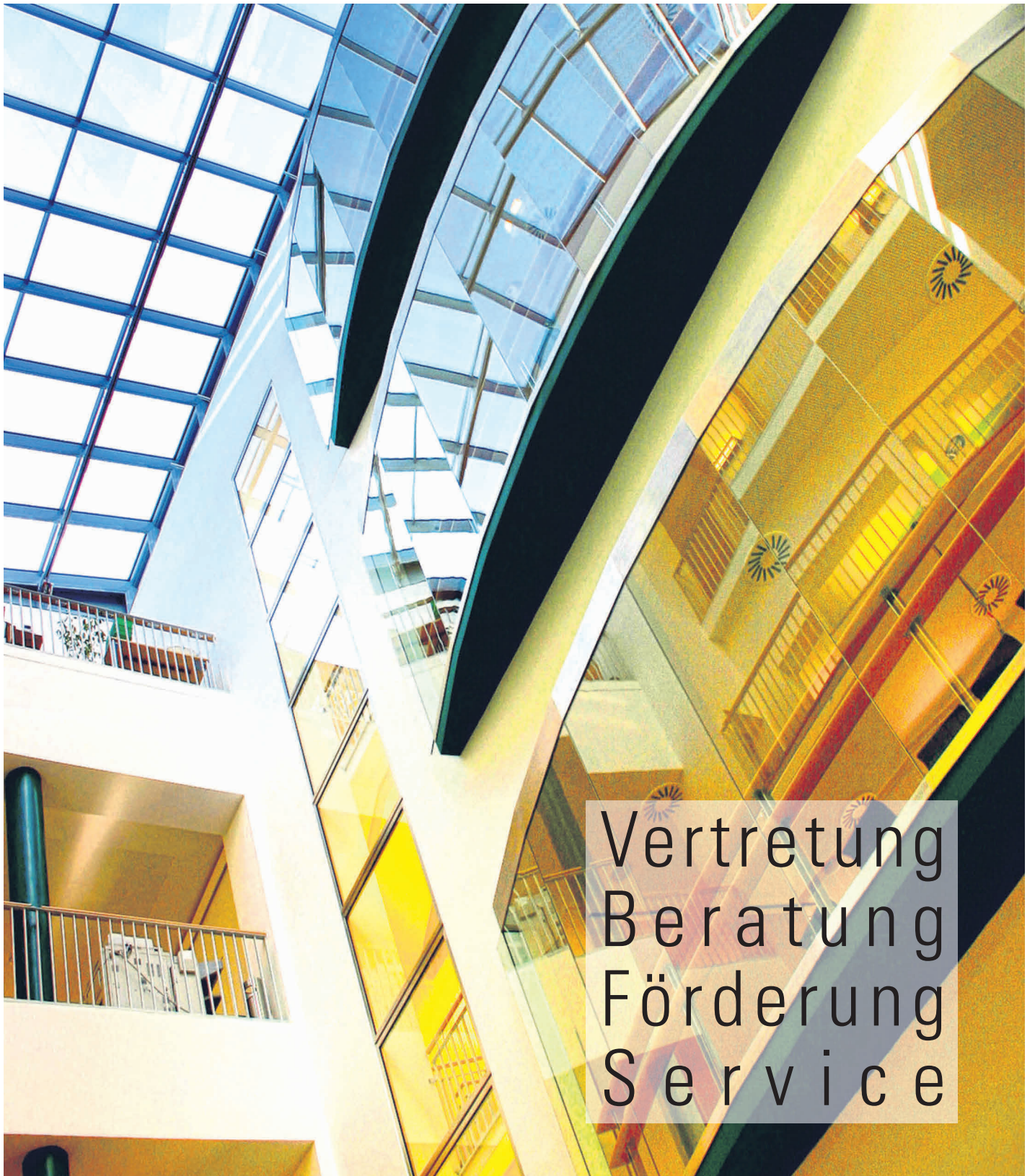

Vertretung
Beratung
Förderung
Service

ZUCHTWIDDER-VERSTEIGERUNG

<p>1</p> <p>B: Seibold Leo, 9071 Köttmannsdorf Z: Groder Franziska, 9844 Heligenblut</p> <p>AT 732.326.580 L L/</p> <p>24.04.21 E 10/22 T:6 R:7 FO:6 FU:6 W:5 Ila</p> <p>P:</p> <p>FIT: () ZW-Fitness: ZW-Exterieur:</p>	<p>V: AT 568.125.960 Ludwig L A 06.03.17 D weiß 10/18 T:7 R:7 FO:7 FU:6 W:7 lb</p> <p>P: Ov190933 FIT: 96 (69) ZLZ: 89 GEB: 93 LEB: 97 ND: 106</p> <p>M: AT 82.118.860 A 12/19 T:5 R:6 FO:5 FU:5 W:6 Ila WM 5.0/6/9/9 351 296 50 weiß H P: Ov230257 FIT: 106 (48) GEB: 101 LEB: 102 ND: 108</p>	<p>VV: AT 995.289.730 Lupo A T:7 R:7 FO:5 FU:6 W:7 Ila gescheckt FIT: 98</p> <p>VM: AT 667.236.730 Hummel A T:6 R:6 FO:7 FU:5 W:5 Ila WM grau 9.8/8/14/12 538 432 50 FIT: 90</p> <p>MV: AT 385.704.260 B A T:6 R:6 FO:5 FU:6 W:6 Ila weiß FIT: 95</p> <p>MM: AT 920.523.230 B T:6 R:6 FO:5 FU:7 W:6 Ila weiß 9.2/10/13/13 376 330 30 FIT: 106</p>
<p>2</p> <p>B: Wurzer Julia, 9343 Zweinitz Z: Klinar Mario, 9872 Millstatt</p> <p>AT 389.931.180 Hercules M/</p> <p>13.09.21 E 10/22 T:8 R:7 FO:7 FU:6 W:7 lb</p> <p>P:</p> <p>FIT: () ZW-Fitness: ZW-Exterieur:</p>	<p>V: AT 626.535.540 Mick Jagger M A 05.04.16 E weiß 10/17 T:7 R:8 FO:7 FU:7 W:7 lb</p> <p>P: Ov191243 FIT: 102 (61) ZLZ: 100 GEB: 97 LEB: 98 ND: 111</p> <p>M: AT 813.778.430 Life A 11/16 T:7 R:6 FO:6 FU:6 W:7 lb WM 8.0/10/15/15 409 278 50 gescheckt h P: Ov230260 FIT: 94 (53) GEB: 93 LEB: 94 ND: 103</p>	<p>VV: AT 294.110.330 M A T:7 R:7 FO:6 FU:6 W:7 lb gescheckt FIT: 97</p> <p>VM: AT 920.462.830 A T:6 R:7 FO:7 FU:6 W:6 lb WM weiß 9.1/9/12/11 369 371 33 FIT: 106</p> <p>MV: AT 694.320.630 Manfred A T:6 R:7 FO:6 FU:6 W:7 lb gescheckt FIT: 89</p> <p>MM: AT 114.813.540 Sumpszi B T:6 R:7 FO:7 FU:7 W:6 lb grau 9.9/10/14/14 717 324 40 FIT: 94</p>
<p>3</p> <p>B: Seibold Leo, 9071 Köttmannsdorf Z: NEMUS VeranlagungsGmbH Julia Holz Müller, 3830 Waidhofen/Thaya</p> <p>AT 632.713.280 S S/</p> <p>17.12.21 E 10/22 T:6 R:7 FO:6 FU:7 W:6 lb</p> <p>P:</p> <p>FIT: () ZW-Fitness: ZW-Exterieur:</p>	<p>V: AT 68.772.360 Silas S A 31.03.16 E schwarz 10/18 T:7 R:7 FO:6 FU:6 W:7 lb</p> <p>P: Ov181023 FIT: 123 (67) ZLZ: 100 GEB: 127 LEB: 122 ND: 100</p> <p>M: AT 971.477.160 A 05/20 T:6 R:6 FO:6 FU:6 W:6 Ila WM 5.4/6/6/6 540 286 0 schwarz P: Ov232052 FIT: 96 (45) GEB: 94 LEB: 94 ND: 104</p>	<p>VV: AT 461.210.140 Shaun A T:7 R:8 FO:6 FU:6 W:8 lb schwarz FIT: 114</p> <p>VM: AT 308.497.540 Sita A T:7 R:6 FO:6 FU:6 W:7 lb WM gescheckt DL: 8/1 55 4,9 2,7 5,6 3,1 5,8 195 FIT: 112</p> <p>MV: AT 127.043.560 Mini-Lind A T:6 R:5 FO:5 FU:7 W:6 Ila weiß FIT: 89</p> <p>MM: AT 721.353.640 B T:6 R:7 FO:6 FU:6 W:7 lb schwarz 5.5/6/9/9 633 272 50 FIT: 111</p>
<p>4</p> <p>B: Bernhardt Rosemarie, 9844 Heiligenblut Z: Groder Franziska, 9844 Heligenblut</p> <p>AT 732.398.380 S S/</p> <p>03.04.22 E 10/23 T:6 R:7 FO:7 FU:6 W:7 lb</p> <p>P:</p> <p>FIT: () ZW-Fitness: ZW-Exterieur:</p>	<p>V: AT 82.146.360 S S A 27.03.20 Z schwarz 10/21 T:7 R:8 FO:8 FU:7 W:7 la</p> <p>P: 1 x IA Ov220802 FIT: 112 (50) GEB: 109 LEB: 111 ND: 107</p> <p>M: AT 626.442.340 A 11/16 T:6 R:5 FO:6 FU:6 W:6 Ila WM 9.0/9/12/9 356 366 11 schwarz P: Ov200766 FIT: 98 (59) ZLZ: 97 GEB: 99 LEB: 95 ND: 103</p>	<p>VV: AT 68.803.960 Sheldon A T:7 R:6 FO:5 FU:5 W:8 Ila schwarz FIT: 118</p> <p>VM: AT 920.571.130 A T:7 R:8 FO:6 FU:7 W:7 lb WM schwarz 9.0/9/15/14 371 365 67 FIT: 105</p> <p>MV: AT 294.110.330 M A T:7 R:7 FO:6 FU:6 W:7 lb gescheckt FIT: 97</p> <p>MM: AT 223.300.810 B T:7 R:7 FO:7 FU:7 W:6 lb weiß 9.2/10/16/11 414 326 60 FIT: 104</p>

5 B: Bernhardt Rosemarie, 9844 Heiligenblut Z: Groder Franziska, 9844 Heligenblut AT 732.402.780 S S/ 06.04.22 E 10/23 T:6 R:7 FO:7 FU:6 W:7 lb P: FIT: () ZW-Fitness: ZW-Exterieur:	A Ov232011, V schwarz Bio	V: AT 82.146.360 S S A 27.03.20 Z schwarz 10/21 T:7 R:8 FO:8 FU:7 W:7 Ia P: 1 x IA Ov220802 FIT: 112 (50) GEB: 109 LEB: 111 ND: 107	VV: AT 68.803.960 Sheldon A T:7 R:6 FO:5 FU:5 W:8 Ila schwarz FIT: 118 VM: AT 920.571.130 A T:7 R:8 FO:6 FU:7 W:7 lb WM schwarz 9.0/9/15/14 371 365 67 FIT: 105
		M: AT 920.600.530 B 11/15 T:7 R:6 FO:7 FU:6 W:7 lb 9.1/10/11/11 368 329 10 gescheckt P: FIT: 99 (58) ZLZ: 101 GEB: 95 LEB: 96 ND: 108	MV: AT 294.110.330 M A T:7 R:7 FO:6 FU:6 W:7 lb gescheckt FIT: 97 MM: AT 38.517.120 350 B T:6 R:7 FO:6 FU:6 W:7 lb schwarz 12.0/14/23/21 730 281 64 FIT: 109
6 B: Bernhardt Rosemarie, 9844 Heiligenblut Z: Groder Franziska, 9844 Heligenblut AT 732.403.880 M M/ 07.04.22 E 10/23 T:7 R:8 FO:7 FU:6 W:6 lb P: FIT: () ZW-Fitness: ZW-Exterieur:	A Ov230259, V schwarz Bio	V: AT 626.965.640 M M A 25.04.20 E gescheckt 10/21 T:6 R:7 FO:6 FU:6 W:6 Ila P: FIT: 97 (48) GEB: 94 LEB: 97 ND: 107	VV: AT 294.110.330 M A T:7 R:7 FO:6 FU:6 W:7 lb gescheckt FIT: 97 VM: AT 294.092.230 A T:5 R:7 FO:6 FU:6 W:7 Ila WM weiß 11.1/11/13/13 361 368 18 FIT: 98
		M: AT 920.546.930 B 11/15 T:6 R:7 FO:7 FU:6 W:6 lb 9.1/10/12/12 372 328 20 schwarz P: FIT: 100 (53) GEB: 99 LEB: 97 ND: 105	MV: AT 429.758.320 Hansi A T:6 R:7 FO:7 FU:6 W:7 lb weiß FIT: 94 MM: AT 988.280.810 B T:6 R:5 FO:4 FU:5 W:6 IIb schwarz 9.9/11/16/14 377 323 45 FIT: 110
7 B: Maischberger Thomas, 9470 St. Paul Z: Elpons Alexander und Julia, 7521 Bildein AT 431.763.680 Sandor S/ 11.08.22 E 10/23 T:7 R:7 FO:7 FU:6 W:6 lb P: FIT: () ZW-Fitness: ZW-Exterieur:	A Ov232045, G gescheckt	V: AT 777.066.470 Schröder S A 03.03.20 D gescheckt h 10/21 T:7 R:7 FO:7 FU:8 W:6 lb P: FIT: 102 (37) GEB: 101 LEB: 98 ND: 108	VV: AT 817.266.330 Salieri A T:7 R:8 FO:6 FU:6 W:7 lb schwarz FIT: 87 VM: AT 452.615.240 Sim A T:6 R:6 FO:6 FU:6 W:6 Ila WM schwarz 8.7/8/17/14 658 361 63 FIT: 118
		M: AT 728.908.340 A 02/21 T:7 R:6 FO:6 FU:6 W:5 Ila WM 4.4/6/6/5 517 218 0 gescheckt P: FIT: 90 (53) ZLZ: 100 GEB: 86 LEB: 86 ND: 109	MV: AT 489.128.620 Frikus A T:6 R:8 FO:7 FU:6 W:8 lb schwarz FIT: 95 MM: AT 719.413.540 B T:7 R:6 FO:7 FU:7 W:6 lb schwarz 8.0/10/11/10 542 266 10 FIT: 90
8 B: Bernhardt Rosemarie, 9844 Heiligenblut Z: Groder Franziska, 9844 Heligenblut AT 732.446.180 S S/ 10.10.22 E 10/23 T:7 R:7 FO:7 FU:7 W:7 lb P: FIT: () ZW-Fitness: ZW-Exterieur:	A Ov232014, V schwarz Bio	V: AT 82.146.360 S S A 27.03.20 Z schwarz 10/21 T:7 R:8 FO:8 FU:7 W:7 Ia P: 1 x IA Ov220802 FIT: 112 (50) GEB: 109 LEB: 111 ND: 107	VV: AT 68.803.960 Sheldon A T:7 R:6 FO:5 FU:5 W:8 Ila schwarz FIT: 118 VM: AT 920.571.130 A T:7 R:8 FO:6 FU:7 W:7 lb WM schwarz 9.0/9/15/14 371 365 67 FIT: 105
		M: AT 920.600.530 B 11/15 T:7 R:6 FO:7 FU:6 W:7 lb 9.1/10/11/11 368 329 10 gescheckt P: FIT: 99 (58) ZLZ: 101 GEB: 95 LEB: 96 ND: 108	MV: AT 294.110.330 M A T:7 R:7 FO:6 FU:6 W:7 lb gescheckt FIT: 97 MM: AT 38.517.120 350 B T:6 R:7 FO:6 FU:6 W:7 lb schwarz 12.0/14/23/21 730 281 64 FIT: 109

<p>9 B: Sackl Claudia, 9360 Friesach Z: Sackl Claudia, 9360 Friesach AT 10.285.611.480 M M/ 20.10.22 E</p> <p>P:</p> <p>FIT: () ZW-Fitness: ZW-Exterieur:</p>	<p>V: AT 219.000.380 M Zucht M A 29.02.20 E schwarz 10/21 T:7 R:7 FO:7 FU:6 W:8 lb P: Ov211469 FIT: 99 (40) GEB: 102 LEB: 98</p> <p>M: AT 321.517.960 B 07/20 T:7 R:7 FO:6 FU:6 W:7 lb 5.9/6/7/7 662 298 17 P: weiß FIT: 96 (51) GEB: 94 LEB: 94 ND: 107</p>	<p>VV: AT 317.655.540 Meister A T:7 R:8 FO:7 FU:6 W:7 lb grau FIT: 103</p> <p>VM: AT 828.920.140 Nadeschda A T:6 R:6 FO:6 FU:6 W:6 Ila WM grau 4.7/6/7/6 322 278 17 FIT: 98</p> <p>MV: AT 626.441.240 Helmut A T:6 R:8 FO:5 FU:6 W:7 Ila weiß FIT: 92</p> <p>MM: AT 622.898.640 B T:6 R:7 FO:5 FU:6 W:6 Ila weiß 8.3/9/11/10 509 313 22 FIT: 101</p>
<p>10 B: Bernhardt Rosemarie, 9844 Heiligenblut Z: Bernhardt Rosemarie, 9844 Heiligenblut AT 744.812.980 S S/ 05.11.22 E 10/23 T:6 R:7 FO:7 FU:6 W:8 lb</p> <p>P:</p> <p>FIT: () ZW-Fitness: ZW-Exterieur:</p>	<p>V: AT 82.146.360 S S A 27.03.20 Z schwarz 10/21 T:7 R:8 FO:8 FU:7 W:7 Ia P: 1 x IA Ov220802 FIT: 112 (50) GEB: 109 LEB: 111 ND: 107</p> <p>M: AT 294.218.330 B 11/14 T:6 R:8 FO:7 FU:6 W:7 lb 10.6/10/12/12 522 371 20 P: schwarz FIT: 90 (56) ZLZ: 100 GEB: 87 LEB: 87 ND: 108</p>	<p>VV: AT 68.803.960 Sheldon A T:7 R:6 FO:5 FU:5 W:8 Ila schwarz FIT: 118</p> <p>VM: AT 920.571.130 A T:7 R:8 FO:6 FU:7 W:7 lb WM schwarz 9.0/9/15/14 371 365 67 FIT: 105</p> <p>MV: AT 294.110.330 M A T:7 R:7 FO:6 FU:6 W:7 lb gescheckt FIT: 97</p> <p>MM: AT 988.297.810 B T:7 R:7 FO:7 FU:6 W:7 lb weiß 7.3/9/9/8 482 274 0 FIT: 88</p>
<p>11 B: Schneider Michael u. Elisabeth, 8063 Eggersdorf b. Graz Z: Schneider Michael u. Elisabeth, 8063 Eggersdorf b. Graz AT 01.044.421.280 S S/ 12.12.22 Z</p> <p>P:</p> <p>FIT: () ZW-Fitness: ZW-Exterieur:</p>	<p>V: AT 411.307.180 Sam S A 15.12.20 Z weiß 10/21 T:6 R:8 FO:7 FU:6 W:6 lb P: 1 x IA Ov211883 FIT: 93 (34) GEB: 94 LEB: 93</p> <p>M: AT 116.217.260 W-S B 02/17 T:8 R:8 FO:7 FU:7 W:8 lb WM 7.9/10/13/12 471 268 30 gescheckt P: 2 x IB Ov211153 FIT: 84 (52) GEB: 83 LEB: 85 ND: 103</p>	<p>VV: AT 873.891.770 Samu A T:6 R:7 FO:7 FU:5 W:7 Ila weiß FIT: 86</p> <p>VM: AT 788.825.460 Dao A T:7 R:8 FO:8 FU:7 W:7 Ia WM weiß 4.0/3/5/5 528 461 67 FIT: 104</p> <p>MV: AT 694.320.630 Manfred A T:6 R:7 FO:6 FU:6 W:7 lb gescheckt FIT: 89</p> <p>MM: AT 361.566.520 W-S A T:6 R:5 FO:6 FU:6 W:6 Ila schwarz 11.7/15/17/17 471 271 13 FIT: 86</p>
<p>12 B: Kranawetter Anna u. Norbert, 4592 Leonstein Z: Kranawetter Anna u. Norbert, 4592 Leonstein AT 820.636.780 BHG HARTMANN H/ 12.12.22 Z 03/24 T:7 R:7 FO:7 FU:7 W:7 lb</p> <p>P:</p> <p>FIT: () ZW-Fitness: ZW-Exterieur:</p>	<p>V: AT 863.196.260 HELIOS H A 24.04.19 Z schwarz h 10/20 T:7 R:7 FO:7 FU:6 W:7 lb P: 1 x E, 1 x IB Ov201698 FIT: 96 (49) GEB: 95 LEB: 96 ND: 106</p> <p>M: AT 828.930.340 BHG Debbie A 09/18 T:6 R:8 FO:7 FU:6 W:6 lb WM 7.2/8/12/12 376 322 50 P: schwarz h FIT: 104 (53) GEB: 107 LEB: 105 ND: 98</p>	<p>VV: AT 252.237.940 Hundertwass. A T:6 R:7 FO:6 FU:6 W:7 lb gescheckt FIT: 102</p> <p>VM: AT 633.160.640 Margareta A T:7 R:6 FO:5 FU:5 W:7 Ila WM schwarz 7.8/8/13/13 612 317 63 FIT: 99</p> <p>MV: AT 114.792.140 ROMEO A T:7 R:7 FO:7 FU:7 W:7 lb grau FIT: 100</p> <p>MM: AT 177.694.540 DoubtfireMs. B T:6 R:7 FO:7 FU:7 W:7 lb schwarz 6.1/8/12/11 359 265 50 FIT: 101</p>

<p>13 B: Kranawetter Anna u. Norbert, 4592 Leonstein Z: Kranawetter Anna u. Norbert, 4592 Leonstein AT 820.640.380 BHG HERAKLES H/ 23.12.22 Z 03/24 T:7 R:8 FO:7 FU:6 W:7 lb</p> <p>P: MV/B. ovis Betriebsstatus unverdächtig</p> <p>FIT: () ZW-Fitness: ZW-Exterieur:</p>	<p>V: AT 863.196.260 HELIOS H A 24.04.19 Z schwarz h 10/20 T:7 R:7 FO:7 FU:6 W:7 lb P: 1 x E, 1 x IB Ov201698 FIT: 96 (49) GEB: 95 LEB: 96 ND: 106</p> <p>M: AT 828.915.440 BHG N-Hexi A 07/21 T:7 R:7 FO:6 FU:7 W:7 lb WM 6.7/10/15/14 399 227 50 schwarz h P: Ov220118 FIT: 111 (62) ZLZ: 101 GEB: 109 LEB: 110 ND: 104</p>	<p>VV: AT 252.237.940 Hundertwass. A T:6 R:7 FO:6 FU:6 W:7 lb gescheckt FIT: 102</p> <p>VM: AT 633.160.640 Margareta A T:7 R:6 FO:5 FU:5 W:7 Ila WM schwarz 7.8/8/13/13 612 317 63 FIT: 99</p> <p>MV: AT 114.792.140 ROMEO A T:7 R:7 FO:7 FU:7 W:7 lb grau FIT: 100</p> <p>MM: AT 175.452.530 Nixe A T:7 R:7 FO:7 FU:7 W:7 lb grau 5.7/7/13/12 364 285 86 FIT: 109</p>
<p>14 B: Schneider Michael u. Elisabeth, 8063 Eggersdorf b. Graz Z: Schneider Michael u. Elisabeth, 8063 Eggersdorf b. Graz AT 10.377.138.680 B B/ 05.01.23 Z</p> <p>P: MV/B. ovis Betriebsstatus unverdächtig</p> <p>FIT: () ZW-Fitness: ZW-Exterieur:</p>	<p>V: AT 121.216.160 Bischof B A 11.02.17 Z schwarz 10/18 T:6 R:7 FO:7 FU:7 W:7 lb P: 1 x IB, 1 x IA Ov190937 FIT: 112 (58) GEB: 106 LEB: 109 ND: 112</p> <p>M: AT 560.949.480 H B 03/21 T:7 R:6 FO:6 FU:6 W:6 Ila 3.7/4/8/8 560 261 100 schwarz P: FIT: 116 (40) GEB: 114 LEB: 114 ND: 102</p>	<p>VV: AT 816.916.730 Bär A T:7 R:7 FO:7 FU:7 W:7 lb gescheckt FIT: 97</p> <p>VM: AT 856.781.720 Helga A T:5 R:5 FO:6 FU:6 W:6 Ila WM grau 8.3/7/13/12 874 362 57 FIT: 117</p> <p>MV: AT 771.516.570 Harry A T:5 R:7 FO:7 FU:6 W:7 Ila schwarz FIT: 114</p> <p>MM: AT 358.737.830 H B T:5 R:6 FO:7 FU:6 W:7 Ila weiß 11.0/14/16/16 508 271 14 FIT: 106</p>
<p>15 B: Podratzky Gudrun, 8741 Weißkirchen Z: Podratzky Gudrun, 8741 Weißkirchen AT 946.136.980 Lennox L/ 23.01.23 Z</p> <p>P: MV/B. ovis Betriebsstatus unverdächtig Pseudo TBC negativ</p> <p>FIT: () ZW-Fitness: ZW-Exterieur:</p>	<p>V: AT 398.106.980 Lanzelot L A 30.11.20 E gescheckt 10/21 T:7 R:7 FO:7 FU:7 W:6 lb P: 1 x *, 1 x IA Ov220798 FIT: ()</p> <p>M: AT 607.456.460 Nuss A 02/19 T:7 R:7 FO:6 FU:6 W:6 lb WM 5.9/5/8/8 611 390 60 schwarz h P: Ov210937 FIT: 112 (53) GEB: 108 LEB: 110 ND: 109</p>	<p>VV: AT 143.879.160 Lorient A T:7 R:7 FO:7 FU:6 W:8 lb grau FIT: 107</p> <p>VM: AT 143.876.760 Aura A T:7 R:7 FO:7 FU:6 W:6 lb WM weiß 7.1/7/12/12 481 350 71 FIT: 97</p> <p>MV: AT 518.640.230 Ferdinand A T:6 R:7 FO:6 FU:7 W:6 lb weiß FIT: 116</p> <p>MM: AT 143.811.860 Nixe B T:8 R:7 FO:7 FU:7 W:8 lb schwarz 7.1/5/9/9 490 529 80 FIT: 104</p>
<p>16 B: Podratzky Gudrun, 8741 Weißkirchen Z: Podratzky Gudrun, 8741 Weißkirchen AT 946.139.380 Björn B/ 25.01.23 Z</p> <p>P: MV/B. ovis Betriebsstatus unverdächtig Pseudo TBC negativ</p> <p>FIT: () ZW-Fitness: ZW-Exterieur:</p>	<p>V: AT 858.661.560 Balu B A 10.01.19 E grau 10/20 T:6 R:7 FO:6 FU:6 W:7 lb P: Ov200835 FIT: 103 (50) GEB: 102 LEB: 102 ND: 102</p> <p>M: AT 398.126.480 Alma B 03/23 T:7 R:7 FO:6 FU:6 W:7 lb 2.5/2/4/4 515 395 100 schwarz P: FIT: 108 (35) GEB: 106 LEB: 109 ND: 100</p>	<p>VV: AT 308.494.240 Bertl A T:6 R:7 FO:6 FU:5 W:7 Ila grau FIT: 105</p> <p>VM: AT 78.408.260 H-Karla A T:6 R:8 FO:5 FU:6 W:7 Ila WM grau DL: 5/5 302 5,9 17,8 5,2 15,7 33,5 227 FIT: 103</p> <p>MV: AT 68.800.660 Malte A T:6 R:7 FO:7 FU:6 W:8 lb schwarz FIT: 102</p> <p>MM: AT 873.899.670 Aloisia B T:7 R:6 FO:6 FU:5 W:5 Ila weiß 3.4/3/5/5 538 358 67 FIT: 108</p>

<p>17 B: Podratzky Gudrun, 8741 Weißkirchen Z: Podratzky Gudrun, 8741 Weißkirchen AT 946.146.280 Burzel B/ 30.01.23 Z</p> <p>P: MV/B. ovis Betriebsstatus unverdächtig Pseudo TBC negativ</p> <p>FIT: () ZW-Fitness: ZW-Exterieur:</p>	<p>V: AT 858.661.560 Balu B A 10.01.19 E grau 10/20 T:6 R:7 FO:6 FU:6 W:7 lb P: Ov200835 FIT: 103 (50) GEB: 102 LEB: 102 ND: 102</p> <p>M: AT 143.835.760 Aspen A 01/18 T:6 R:5 FO:5 FU:6 W:5 Ila WM 7.4/7/12/12 550 356 71 weiß h P: Ov220754 FIT: 103 (53) GEB: 99 LEB: 101 ND: 107</p>	<p>VV: AT 308.494.240 Bertl A T:6 R:7 FO:6 FU:5 W:7 Ila grau FIT: 105</p> <p>VM: AT 78.408.260 H-Karla A T:6 R:8 FO:5 FU:6 W:7 Ila WM grau DL: 5/5 302 5,9 17,8 5,2 15,7 33,5 227 FIT: 103</p> <p>MV: AT 452.541.340 Hill A T:6 R:7 FO:7 FU:5 W:7 Ila weiß FIT: 99</p> <p>MM: AT 607.127.410 Alraun A T:6 R:6 FO:6 FU:6 W:5 Ila weiß 9.6/11/16/16 333 317 45 FIT: 104</p>
<p>18 B: Podratzky Gudrun, 8741 Weißkirchen Z: Podratzky Gudrun, 8741 Weißkirchen AT 946.152.980 Bizet B/ 07.02.23 Z</p> <p>P: MV/B. ovis Betriebsstatus unverdächtig Pseudo TBC negativ</p> <p>FIT: () ZW-Fitness: ZW-Exterieur:</p>	<p>V: AT 858.661.560 Balu B A 10.01.19 E grau 10/20 T:6 R:7 FO:6 FU:6 W:7 lb P: Ov200835 FIT: 103 (50) GEB: 102 LEB: 102 ND: 102</p> <p>M: AT 873.884.870 Alegria B 06/20 T:6 R:7 FO:7 FU:6 W:6 lb 5.2/5/7/7 445 361 40 weiß P: FIT: 93 (49) GEB: 91 LEB: 92 ND: 105</p>	<p>VV: AT 308.494.240 Bertl A T:6 R:7 FO:6 FU:5 W:7 Ila grau FIT: 105</p> <p>VM: AT 78.408.260 H-Karla A T:6 R:8 FO:5 FU:6 W:7 Ila WM grau DL: 5/5 302 5,9 17,8 5,2 15,7 33,5 227 FIT: 103</p> <p>MV: AT 817.266.330 Salieri A T:7 R:8 FO:6 FU:6 W:7 lb schwarz FIT: 87</p> <p>MM: AT 143.834.660 Alice B T:5 R:7 FO:7 FU:7 W:6 Ila weiß 5.2/5/7/7 516 344 40 FIT: 101</p>
<p>19 B: Maurer Tobias, 9321 Kappel am Krappfeld Z: Maurer Philipp, 9321 Kappel am Krappfeld AT 10.284.394.980 B B/ 12.02.23 E</p> <p>P: gescheckt</p> <p>FIT: () ZW-Fitness: ZW-Exterieur:</p>	<p>V: AT 385.770.360 Burzel B A 06.09.18 E gescheckt h 10/19 T:7 R:6 FO:6 FU:5 W:6 Ila P: Ov191829 FIT: 86 (39) GEB: 94 LEB: 92 ND: 83</p> <p>M: AT 562.078.480 REIN B 11/23 T:7 R:8 FO:6 FU:6 W:7 lb 3.1/3/4/4 497 326 33 P: FIT: 104 (34) GEB: 104 LEB: 104 ND: 96</p>	<p>VV: AT 395.233.840 Ben A T:7 R:7 FO:6 FU:5 W:6 Ila weiß FIT: 94</p> <p>VM: AT 367.274.520 Dennis-Piag. A T:7 R:5 FO:6 FU:6 W:6 Ila WM gescheckt 11.6/13/17/16 312 302 21 FIT: 82</p> <p>MV: AT 71.442.860 Noris A T:7 R:8 FO:6 FU:6 W:8 lb grau FIT: 103</p> <p>MM: AT 815.191.560 Hanni B T:8 R:7 FO:7 FU:6 W:7 lb gescheckt 2.9/2/4/4 837 238 100 FIT: 98</p>
<p>20 B: Kainz Christa, 8274 Buch-St. Magdalena Z: Kainz Christa, 8274 Buch-St. Magdalena AT 573.873.180 N N/ 12.02.23 Z</p> <p>P: MV/B. ovis Betriebsstatus unverdächtig</p> <p>FIT: () ZW-Fitness: ZW-Exterieur:</p>	<p>V: AT 573.820.680 N N A 20.03.21 Z weiß 10/22 T:8 R:7 FO:6 FU:6 W:6 lb P: Ov221719 FIT: ()</p> <p>M: AT 586.083.340 B 01/16 T:7 R:5 FO:6 FU:6 W:5 Ila 8.2/13/20/20 228 230 54 schwarz P: FIT: 104 (48) GEB: 101 LEB: 103 ND: 105</p>	<p>VV: AT 626.792.740 Nero A T:6 R:7 FO:6 FU:5 W:6 Ila gescheckt FIT: 112</p> <p>VM: AT 857.695.520 Olli A T:6 R:6 FO:5 FU:5 W:6 Ila WM weiß 7.2/5/9/9 625 505 80 FIT: 105</p> <p>MV: AT 804.412.710 M-Billi A T:6 R:8 FO:7 FU:6 W:7 lb schwarz FIT: 109</p> <p>MM: AT 271.222.930 B T:6 R:6 FO:6 FU:6 W:6 Ila weiß 7.9/10/15/14 596 253 50 FIT: 102</p>

<p>21 B: Elpons Alexander und Julia, 7521 Bildein Z: Elpons Alexander und Julia, 7521 Bildein AT 10.111.946.180 Rickerl R/ 06.03.23 E</p> <p>P: MV/B. ovis Betriebsstatus unverdächtig</p> <p>FIT: () ZW-Fitness: ZW-Exterieur:</p>	<p>V: AT 674.286.960 Roderick R A 09.08.17 Z weiß 10/18 T:7 R:6 FO:6 FU:5 W:6 IIa P: Ov190924 FIT: 109 (58) GEB: 103 LEB: 107 ND: 108</p> <p>M: AT 728.516.840 A 01/19 T:6 R:7 FO:7 FU:6 W:7 Ib WM 6.0/7/10/10 488 286 43 schwarz P: Ov230438 FIT: 109 (56) ZLZ: 95 GEB: 102 LEB: 104 ND: 117</p>	<p>VV: AT 257.617.830 Robin A T:7 R:7 FO:7 FU:6 W:7 Ib gescheckt FIT: 90</p> <p>VM: AT 358.729.830 S A T:6 R:6 FO:6 FU:6 W:6 IIa WM weiß 7.8/10/16/16 521 257 60 FIT: 117</p> <p>MV: AT 587.285.940 Kurt A T:7 R:7 FO:6 FU:6 W:7 Ib schwarz FIT: 114</p> <p>MM: AT 803.122.620 B T:6 R:7 FO:6 FU:6 W:6 IIa schwarz 7.6/9/13/11 586 272 44 FIT: 105</p>
<p>22 B: Feichtinger Leopold, 9620 Hermagor Z: Feichtinger Leopold, 9620 Hermagor AT 10.135.627.580 Ludwig L/ 08.03.23 Z</p> <p>P: MV/B. ovis Betriebsstatus unverdächtig Pseudo TBC negativ</p> <p>FIT: () ZW-Fitness: ZW-Exterieur:</p>	<p>V: AT 846.809.970 Lukas L A 08.12.20 E weiß h 10/21 T:6 R:6 FO:6 FU:5 W:6 IIa P: Ov212192 FIT: 98 (28) GEB: 95 LEB: 93</p> <p>M: AT 411.300.380 Hope B 09/21 T:7 R:8 FO:7 FU:6 W:7 Ib 3.2/2/3/3 822 359 50 weiß H P: DL: 2/1 195 5,2 10,1 5,2 10,1 20,2 215 FIT: 100 (36) GEB: 101 LEB: 101</p>	<p>VV: AT 82.018.760 Lancelot A T:7 R:7 FO:7 FU:6 W:6 Ib weiß FIT: 106</p> <p>VM: AT 212.888.860 Xheneta A R:7 FO:7 FU:7 B:7 W:7 Ib WM schwarz 6.1/7/8/8 508 287 14 FIT: 94</p> <p>MV: AT 873.891.770 Samu A T:6 R:7 FO:7 FU:5 W:7 IIa weiß FIT: 86</p> <p>MM: AT 461.255.540 Horney A T:6 R:7 FO:7 FU:5 W:5 IIa weiß 6.0/5/10/10 817 342 100 FIT: 113</p>
<p>23 B: Soritz Barbara, 8541 Schwanberg Z: Soritz Barbara, 8541 Schwanberg AT 10.323.617.280 Hero H/ 10.03.23 Z</p> <p>P: MV/B. ovis Betriebsstatus unverdächtig Pseudo TBC negativ</p> <p>FIT: () ZW-Fitness: ZW-Exterieur:</p>	<p>V: AT 774.609.470 Hendrix H A 03.02.20 E schwarz 10/21 T:6 R:6 FO:6 FU:6 W:6 IIa P: Ov211889 FIT: ()</p> <p>M: AT 143.900.660 Wilma B 01/18 T:7 R:7 FO:7 FU:6 W:5 IIa 6.0/6/8/7 468 346 33 schwarz P: FIT: 97 (48) GEB: 96 LEB: 94 ND: 105</p>	<p>VV: AT 937.474.870 H - RoyBlack A T:6 R:7 FO:6 FU:6 W:6 IIa schwarz FIT: 91</p> <p>VM: AT 383.818.560 Henriette A T:7 R:6 FO:6 FU:7 W:8 Ib WM schwarz 6.9/7/10/10 851 275 43 FIT: 100</p> <p>MV: AT 669.642.430 Striezi A T:6 R:7 FO:7 FU:6 W:7 Ib weiß FIT: 99</p> <p>MM: AT 452.638.940 Wally B T:6 R:6 FO:6 FU:5 W:5 IIa weiß 3.1/3/4/4 417 364 33 FIT: 97</p>
<p>24 B: Gehmacher Philipp, 5162 Obertrum am See Z: Gehmacher Philipp, 5162 Obertrum am See AT 10.174.413.880 H H/ 12.03.23 Z</p> <p>P: Pseudo TBC negativ</p> <p>FIT: () ZW-Fitness: ZW-Exterieur:</p>	<p>V: AT 252.237.940 Hundertwass. H A 24.06.15 Z gescheckt 10/16 T:6 R:7 FO:6 FU:6 W:7 Ib P: Ov170001 FIT: 102 (78) ZLZ: 89 GEB: 99 LEB: 100 ND: 110</p> <p>M: AT 633.150.440 Karla B 02/17 T:6 R:6 FO:6 FU:6 W:6 IIa 7.0/7/10/10 634 318 43 gescheckt P: FIT: 97 (54) GEB: 93 LEB: 97 ND: 101</p>	<p>VV: AT 827.320.930 Hermes A T:6 R:7 FO:6 FU:5 W:6 IIa gescheckt FIT: 105</p> <p>VM: AT 252.015.140 A T:5 R:6 FO:6 FU:5 W:7 IIa WM schwarz 2.1/2/4/4 501 278 100 FIT: 102</p> <p>MV: AT 587.293.940 Friedensrei. A T:6 R:8 FO:7 FU:6 W:7 Ib schwarz FIT: 87</p> <p>MM: AT 405.348.940 Karma B T:7 R:6 FO:6 FU:6 W:6 IIa schwarz 9.9/10/17/17 498 346 70 FIT: 105</p>

<p>25 B: Gehmacher Philipp, 5162 Obertrum am See Z: Gehmacher Philipp, 5162 Obertrum am See AT 10.174.431.180 H H/ 23.03.23 Z</p> <p>P:</p> <p>FIT: () ZW-Fitness: ZW-Exterieur:</p>	<p>V: AT 252.237.940 Hundertwass. H A 24.06.15 Z gescheckt 10/16 T:6 R:7 FO:6 FU:6 W:7 lb P: Ov170001 FIT: 102 (78) ZLZ: 89 GEB: 99 LEB: 100 ND: 110</p> <p>M: AT 405.357.140 Pana B 05/16 T:6 R:8 FO:6 FU:7 W:6 lb 9.8/10/15/13 677 321 50 P: schwarz FIT: 103 (58) ZLZ: 103 GEB: 102 LEB: 98 ND: 105</p>	<p>VV: AT 827.320.930 Hermes A T:6 R:7 FO:6 FU:5 W:6 Ila gescheckt FIT: 105</p> <p>VM: AT 252.015.140 A T:5 R:6 FO:6 FU:5 W:7 Ila WM schwarz 2.1/2/4/4 501 278 100 FIT: 102</p> <p>MV: AT 322.640.320 Fritz A T:6 R:8 FO:6 FU:5 W:7 Ila schwarz FIT: 98</p> <p>MM: AT 271.178.630 B T:6 R:8 FO:7 FU:6 W:7 lb weiß 7.6/10/16/16 559 248 60 FIT: 111</p>
<p>26 B: Soritz Barbara, 8541 Schwanberg Z: Soritz Barbara, 8541 Schwanberg AT 10.323.623.980 Harry H/ 25.03.23 Z</p> <p>P:</p> <p>FIT: () ZW-Fitness: ZW-Exterieur:</p>	<p>V: AT 774.609.470 Hendrix H A 03.02.20 E schwarz 10/21 T:6 R:6 FO:6 FU:6 W:6 Ila P: Ov211889 FIT: ()</p> <p>M: AT 816.931.630 Diana A 01/15 T:5 R:6 FO:6 FU:6 W:6 Ila WM 9.4/10/16/15 499 326 60 P: schwarz Ov181051 FIT: 96 (56) GEB: 96 LEB: 95 ND: 101</p>	<p>VV: AT 937.474.870 H - RoyBlack A T:6 R:7 FO:6 FU:6 W:6 Ila schwarz FIT: 91</p> <p>VM: AT 383.818.560 Henriette A T:7 R:6 FO:6 FU:7 W:8 lb WM schwarz 6.9/7/10/10 851 275 43 FIT: 100</p> <p>MV: AT 632.382.820 Rudi A T:7 R:6 FO:6 FU:5 W:6 Ila schwarz FIT: 93</p> <p>MM: AT 327.576.620 Dorli B T:7 R:6 FO:5 FU:5 W:6 Ila weiß 4.7/5/5/5 376 339 0 FIT: 94</p>
<p>27 B: Jeitler Gerlinde, 8294 Unterrohr b. Hartberg Z: Jeitler Gerlinde, 8294 Unterrohr b. Hartberg AT 10.464.591.180 S S/ 25.03.23 Z</p> <p>P:</p> <p>FIT: () ZW-Fitness: ZW-Exterieur:</p>	<p>V: AT 771.577.970 Snorre S A 31.01.19 D schwarz 10/20 T:7 R:7 FO:7 FU:5 W:7 Ila P: Ov201701 FIT: 114 (53) GEB: 111 LEB: 114 ND: 103</p> <p>M: AT 409.094.180 B 02/22 T:7 R:7 FO:7 FU:7 W:8 lb 3.7/3/5/5 841 260 67 P: weiß FIT: 105 (37) GEB: 104 LEB: 104 ND: 102</p>	<p>VV: AT 817.285.630 Sid A T:7 R:8 FO:6 FU:6 W:7 lb schwarz FIT: 103</p> <p>VM: AT 219.102.260 Alva A T:7 R:6 FO:6 FU:5 W:7 Ila WM schwarz 7.8/7/16/15 680 359 71 FIT: 131</p> <p>MV: AT 952.431.560 R A T:6 R:8 FO:6 FU:6 W:6 Ila weiß FIT: 100</p> <p>MM: AT 682.690.660 B T:6 R:6 FO:5 FU:7 W:7 Ila weiß 6.3/6/9/9 521 357 50 FIT: 105</p>
<p>28 B: Gehmacher Philipp, 5162 Obertrum am See Z: Gehmacher Philipp, 5162 Obertrum am See AT 10.174.438.880 H H/ 31.03.23 E</p> <p>P:</p> <p>FIT: () ZW-Fitness: ZW-Exterieur:</p>	<p>V: AT 252.237.940 Hundertwass. H A 24.06.15 Z gescheckt 10/16 T:6 R:7 FO:6 FU:6 W:7 lb P: Ov170001 FIT: 102 (78) ZLZ: 89 GEB: 99 LEB: 100 ND: 110</p> <p>M: AT 405.367.340 Soca B 05/16 T:6 R:7 FO:6 FU:6 W:5 Ila 8.9/8/12/12 669 367 50 P: schwarz FIT: 90 (61) ZLZ: 93 GEB: 90 LEB: 92 ND: 101</p>	<p>VV: AT 827.320.930 Hermes A T:6 R:7 FO:6 FU:5 W:6 Ila gescheckt FIT: 105</p> <p>VM: AT 252.015.140 A T:5 R:6 FO:6 FU:5 W:7 Ila WM schwarz 2.1/2/4/4 501 278 100 FIT: 102</p> <p>MV: AT 322.640.320 Fritz A T:6 R:8 FO:6 FU:5 W:7 Ila schwarz FIT: 98</p> <p>MM: AT 271.142.330 B T:6 R:8 FO:6 FU:6 W:7 lb weiß 10.8/12/14/14 358 326 17 FIT: 88</p>

<p>29 B: Wurzer Julia, 9343 Zweinitz Z: Wurzer Julia, 9343 Zweinitz AT 10.285.723.980 Oreo M/ 14.04.23 E</p> <p>P:</p> <p>FIT: () ZW-Fitness: ZW-Exterieur:</p>	<p>V: AT 389.931.180 Hercules M A 13.09.21 E schwarz h 10/22 T:8 R:7 FO:7 FU:6 W:7 lb P: Ov230442 FIT: ()</p> <p>M: AT 369.329.880 B 08/21 T:5 R:8 FO:8 FU:6 W:7 Ila 4.3/3/4/4 986 288 33 gescheckt P: FIT: 105 (43) GEB: 99 LEB: 99</p>	<p>VV: AT 626.535.540 Mick Jagger A T:7 R:8 FO:7 FU:7 W:7 lb weiß FIT: 102</p> <p>VM: AT 813.778.430 Life A T:7 R:6 FO:6 FU:6 W:7 lb WM gescheckt 8.0/10/15/15 409 278 50 FIT: 94</p> <p>MV: AT 308.495.340 Berti A T:6 R:7 FO:6 FU:5 W:6 Ila gescheckt FIT: 111</p> <p>MM: AT 626.500.340 #4 B T:6 R:7 FO:6 FU:6 W:6 Ila weiß DL: 10/6 289 8,2 23,6 5,4 15,7 39,3 184 FIT: 98</p>
<p>30 B: PG Eckstein und Wojta , 4131 Niederkappel Z: PG Eckstein und Wojta , 4131 Niederkappel AT 10.619.748.980 Hora H/ 16.04.23 E</p> <p>P:</p> <p>FIT: () ZW-Fitness: ZW-Exterieur:</p>	<p>V: AT 431.478.180 Hades H A 18.04.21 Z schwarz 10/22 T:6 R:7 FO:7 FU:6 W:7 lb P: Ov230437 FIT: ()</p> <p>M: AT 411.283.380 Tzeit B 03/21 T:8 R:7 FO:7 FU:6 W:7 lb 3.2/2/2/2 730 423 0 schwarz h P: FIT: 87 (44) GEB: 89 LEB: 87 ND: 99</p>	<p>VV: AT 827.320.930 Hermes A T:6 R:7 FO:6 FU:5 W:6 Ila gescheckt FIT: 105</p> <p>VM: AT 728.516.840 A T:6 R:7 FO:7 FU:6 W:7 lb WM schwarz 6.0/7/10/10 488 286 43 FIT: 109</p> <p>MV: AT 257.617.830 Robin A T:7 R:7 FO:7 FU:6 W:7 lb gescheckt FIT: 90</p> <p>MM: AT 452.557.240 Tzara B T:8 R:7 FO:7 FU:6 W:8 lb schwarz 5.2/4/7/6 814 358 75 FIT: 92</p>
<p>31 B: Jeitler Gerlinde, 8294 Unterrohr b. Hartberg Z: Jeitler Gerlinde, 8294 Unterrohr b. Hartberg AT 10.470.630.980 S S/ 21.04.23 Z</p> <p>P:</p> <p>FIT: () ZW-Fitness: ZW-Exterieur:</p>	<p>V: AT 771.577.970 Snorre S A 31.01.19 D schwarz 10/20 T:7 R:7 FO:7 FU:5 W:7 Ila P: Ov201701 FIT: 114 (53) GEB: 111 LEB: 114 ND: 103</p> <p>M: AT 611.823.660 B 01/19 T:7 R:6 FO:7 FU:5 W:5 Ila 6.6/9/13/13 416 251 44 schwarz P: FIT: 103 (54) GEB: 102 LEB: 103 ND: 100</p>	<p>VV: AT 817.285.630 Sid A T:7 R:8 FO:6 FU:6 W:7 lb schwarz FIT: 103</p> <p>VM: AT 219.102.260 Alva A T:7 R:6 FO:6 FU:5 W:7 Ila WM schwarz 7.8/7/16/15 680 359 71 FIT: 131</p> <p>MV: AT 885.378.440 Rudi A T:7 R:7 FO:6 FU:5 W:6 Ila weiß FIT: 87</p> <p>MM: AT 492.305.620 H B T:7 R:7 FO:6 FU:6 W:7 lb schwarz 7.5/7/9/9 561 365 29 FIT: 107</p>
<p>32 B: Bernhardt Rosemarie, 9844 Heiligenblut Z: Groder Franziska, 9844 Heligenblut AT 732.545.180 S S/ 04.05.23 Z</p> <p>P:</p> <p>FIT: () ZW-Fitness: ZW-Exterieur:</p>	<p>V: AT 732.398.380 S S A 03.04.22 E schwarz 10/23 T:6 R:7 FO:7 FU:6 W:7 lb P: Ov232015 FIT: ()</p> <p>M: AT 920.571.130 A 11/15 T:7 R:8 FO:6 FU:7 W:7 lb WM 9.0/9/15/14 371 365 67 schwarz P: Ov220725 FIT: 105 (58) ZLZ: 95 GEB: 104 LEB: 103 ND: 107</p>	<p>VV: AT 82.146.360 S A T:7 R:8 FO:8 FU:7 W:7 la schwarz FIT: 112</p> <p>VM: AT 626.442.340 A T:6 R:5 FO:6 FU:6 W:6 Ila WM schwarz 9.0/9/12/9 356 366 11 FIT: 98</p> <p>MV: AT 846.796.420 Horst A T:7 R:9 FO:7 FU:7 W:8 la schwarz FIT: 93</p> <p>MM: AT 988.349.110 Milli Billi B T:7 R:6 FO:6 FU:6 W:5 Ila weiß 10.0/10/11/11 364 365 10 FIT: 99</p>

<p>33 B: Bernhardt Rosemarie, 9844 Heiligenblut Z: Bernhardt Rosemarie, 9844 Heiligenblut AT 744.869.880 S S/ 05.05.23 Z</p> <p>P:</p> <p>FIT: () ZW-Fitness: ZW-Exterieur:</p>	<p>V: AT 82.146.360 S S A 27.03.20 Z schwarz 10/21 T:7 R:8 FO:8 FU:7 W:7 Ia P: 1 x IA Ov220802 FIT: 112 (50) GEB: 109 LEB: 111 ND: 107</p> <p>M: AT 626.976.940 B 10/20 T:7 R:6 FO:6 FU:6 W:7 Ib 4.1/5/6/6 335 289 20 P: weiß FIT: 115 (45) GEB: 103 LEB: 106 ND: 118</p>	<p>VV: AT 68.803.960 Sheldon A T:7 R:6 FO:5 FU:5 W:8 Ila schwarz FIT: 118</p> <p>VM: AT 920.571.130 A T:7 R:8 FO:6 FU:7 W:7 Ib WM schwarz 9.0/9/15/14 371 365 67 FIT: 105</p> <p>MV: AT 626.445.640 N A T:7 R:8 FO:7 FU:6 W:6 Ib weiß FIT: 125</p> <p>MM: AT 294.216.130 B T:6 R:7 FO:6 FU:6 W:7 Ib schwarz 6.5/6/7/7 525 372 17 FIT: 102</p>
<p>34 B: Soritz Barbara, 8541 Schwanberg Z: Soritz Barbara, 8541 Schwanberg AT 10.323.631.980 Mirko M/ 06.05.23 Z</p> <p>P:</p> <p>FIT: () ZW-Fitness: ZW-Exterieur:</p>	<p>V: AT 68.800.660 Malte M A 12.01.18 E schwarz 10/19 T:6 R:7 FO:7 FU:6 W:8 Ib P: Ov191705 FIT: 102 (58) GEB: 101 LEB: 104 ND: 101</p> <p>M: AT 882.462.940 Clara A 02/17 T:8 R:8 FO:7 FU:8 W:8 Ia WM 7.6/8/13/13 523 324 63 P: 1 x E, 2 x L, 1 x IB, 3 x IA Ov190917 FIT: 102 (61) ZLZ: 93 GEB: 103 LEB: 105 ND: 100</p>	<p>VV: AT 915.305.730 Marius A T:7 R:6 FO:7 FU:6 W:7 Ib gescheckt FIT: 91</p> <p>VM: AT 68.758.560 Smilla A T:6 R:6 FO:6 FU:5 W:7 Ila WM schwarz DL: 9/0 FIT: 111</p> <p>MV: AT 829.983.730 Henry A T:7 R:7 FO:6 FU:6 W:6 Ib grau FIT: 75</p> <p>MM: AT 817.321.930 Cora B T:7 R:7 FO:6 FU:6 W:8 Ib weiß 7.5/7/14/13 750 332 71 FIT: 114</p>
<p>35 B: Soritz Barbara, 8541 Schwanberg Z: Soritz Barbara, 8541 Schwanberg AT 10.323.633.280 Mao M/ 06.05.23 Z</p> <p>P:</p> <p>FIT: () ZW-Fitness: ZW-Exterieur:</p>	<p>V: AT 68.800.660 Malte M A 12.01.18 E schwarz 10/19 T:6 R:7 FO:7 FU:6 W:8 Ib P: Ov191705 FIT: 102 (58) GEB: 101 LEB: 104 ND: 101</p> <p>M: AT 776.982.270 Cora B 01/20 T:6 R:7 FO:7 FU:7 W:6 Ib 4.2/3/5/5 706 416 67 P: schwarz h</p> <p>M: AT 882.462.940 Clara A T:8 R:8 FO:7 FU:8 W:8 Ia 7.6/8/13/13 523 324 63 FIT: 102</p>	<p>VV: AT 915.305.730 Marius A T:7 R:6 FO:7 FU:6 W:7 Ib gescheckt FIT: 91</p> <p>VM: AT 68.758.560 Smilla A T:6 R:6 FO:6 FU:5 W:7 Ila WM schwarz DL: 9/0 FIT: 111</p> <p>MV: AT 143.805.160 Bodo A T:7 R:7 FO:7 FU:6 W:7 Ib grau FIT: 97</p> <p>MM: AT 882.462.940 Clara A T:8 R:8 FO:7 FU:8 W:8 Ia 7.6/8/13/13 523 324 63 FIT: 102</p>
<p>36 B: Elpons Alexander und Julia, 7521 Bildein Z: Elpons Alexander und Julia, 7521 Bildein AT 10.112.041.780 Sergej S/ 17.05.23 E</p> <p>P:</p> <p>FIT: () ZW-Fitness: ZW-Exterieur:</p>	<p>V: AT 777.066.470 Schröder S A 03.03.20 D gescheckt h 10/21 T:7 R:7 FO:7 FU:8 W:6 Ib P: Ov211887 FIT: 102 (37) GEB: 101 LEB: 98 ND: 108</p> <p>M: AT 431.674.880 B 02/24 T:6 R:7 FO:7 FU:6 W:7 Ib 2.0/2/3/3 478 270 50 P: schwarz</p> <p>M: AT 431.674.880 B 02/24 T:6 R:7 FO:7 FU:6 W:7 Ib 2.0/2/3/3 478 270 50 P: schwarz FIT: 115 (33) GEB: 112 LEB: 111</p>	<p>VV: AT 817.266.330 Salieri A T:7 R:8 FO:6 FU:6 W:7 Ib schwarz FIT: 87</p> <p>VM: AT 452.615.240 Sim A T:6 R:6 FO:6 FU:6 W:6 Ila WM schwarz 8.7/8/17/14 658 361 63 FIT: 118</p> <p>MV: AT 728.662.640 Shady A T:6 R:8 FO:7 FU:6 W:7 Ib gescheckt FIT: 116</p> <p>MM: AT 758.845.560 B T:6 R:6 FO:6 FU:7 W:7 Ib schwarz 4.1/5/5/5 540 241 0 FIT: 109</p>

<p>37 B: Elpons Alexander und Julia, 7521 Bildein Z: Elpons Alexander und Julia, 7521 Bildein AT 10.112.042.880 Simeon S/ 21.05.23 E</p> <p>P: MV/B. ovis Betriebsstatus unverdächtig</p> <p>FIT: () ZW-Fitness: ZW-Exterieur:</p>	<p>V: AT 777.066.470 Schröder S A 03.03.20 D gescheckt h 10/21 T:7 R:7 FO:7 FU:8 W:6 lb P: Ov211887 FIT: 102 (37) GEB: 101 LEB: 98 ND: 108</p> <p>M: AT 728.907.240 B 02/22 T:7 R:6 FO:6 FU:6 W:5 Ila 4.6/6/9/9 520 228 50 P: schwarz FIT: 116 (53) GEB: 107 LEB: 111 ND: 118</p>	<p>VV: AT 817.266.330 Salieri A T:7 R:8 FO:6 FU:6 W:7 lb schwarz FIT: 87</p> <p>VM: AT 452.615.240 Sim A T:6 R:6 FO:6 FU:6 W:6 Ila WM schwarz 8.7/8/17/14 658 361 63 FIT: 118</p> <p>MV: AT 633.141.340 Maxi A T:7 R:8 FO:6 FU:5 W:7 Ila schwarz FIT: 120</p> <p>MM: AT 252.103.740 B T:7 R:6 FO:6 FU:6 W:5 Ila gescheckt 8.9/12/15/15 513 249 25 FIT: 105</p>
<p>38 B: Schneider Michael u. Elisabeth, 8063 Eggersdorf b. Graz Z: Schneider Michael u. Elisabeth, 8063 Eggersdorf b. Graz AT 10.377.151.380 M M/ 28.05.23 E</p> <p>P: MV/B. ovis Betriebsstatus unverdächtig</p> <p>FIT: () ZW-Fitness: ZW-Exterieur:</p>	<p>V: AT 403.397.480 Mirko M A 08.03.21 E schwarz 10/22 T:7 R:7 FO:7 FU:6 W:8 lb P: Ov221708 FIT: ()</p> <p>M: AT 01.031.162.180 W B 02/23 T:6 R:6 FO:5 FU:7 W:7 Ila 1.9/2/2/2 487 203 0 P: schwarz FIT: 104 (33) GEB: 99 LEB: 100</p>	<p>VV: AT 68.800.660 Malte A T:6 R:7 FO:7 FU:6 W:8 lb schwarz FIT: 102</p> <p>VM: AT 607.448.460 Onna A T:7 R:6 FO:6 FU:6 W:5 Ila WM weiß 6.0/5/8/8 790 347 60 FIT: 111</p> <p>MV: AT 819.747.930 K A T:7 R:8 FO:8 FU:6 W:8 lb schwarz FIT: 107</p> <p>MM: AT 560.960.880 W B T:6 R:6 FO:6 FU:6 W:5 Ila schwarz 3.3/3/5/5 537 334 67 FIT: 103</p>
<p>39 B: Bernhardt Rosemarie, 9844 Heiligenblut Z: Groder Franziska, 9844 Heiligenblut AT 744.866.580 S S/ 05.06.23 Z</p> <p>P: MV/B. ovis Betriebsstatus unverdächtig</p> <p>FIT: () ZW-Fitness: ZW-Exterieur:</p>	<p>V: AT 732.398.380 S S A 03.04.22 E schwarz 10/23 T:6 R:7 FO:7 FU:6 W:7 lb P: Ov232015 FIT: ()</p> <p>M: AT 732.323.280 B 12/22 T:7 R:7 FO:6 FU:6 W:7 lb 2.6/3/4/4 379 282 33 P: schwarz FIT: 113 (42) GEB: 108 LEB: 110</p>	<p>VV: AT 82.146.360 S A T:7 R:8 FO:8 FU:7 W:7 la schwarz FIT: 112</p> <p>VM: AT 626.442.340 A T:6 R:5 FO:6 FU:6 W:6 Ila WM schwarz 9.0/9/12/9 356 366 11 FIT: 98</p> <p>MV: AT 920.480.130 F A T:7 R:8 FO:7 FU:7 W:7 lb schwarz FIT: 115</p> <p>MM: AT 920.500.430 B T:7 R:7 FO:7 FU:6 W:7 lb schwarz 9.1/9/10/10 380 369 11 FIT: 105</p>
<p>40 B: Wedenig David Nikolaus, 9100 Völkermarkt Z: Wedenig David Nikolaus, 9100 Völkermarkt AT 10.271.907.280 Linus S/ 19.06.23 Z</p> <p>P: MV/B. ovis Betriebsstatus unverdächtig</p> <p>FIT: () ZW-Fitness: ZW-Exterieur:</p>	<p>V: AT 632.713.280 S S A 17.12.21 E schwarz 10/22 T:6 R:7 FO:6 FU:7 W:6 lb P: Ov221721 FIT: ()</p> <p>M: AT 741.490.480 Linda B 12/22 T:7 R:7 FO:6 FU:6 W:6 lb 3.2/3/4/4 437 357 33 P: schwarz FIT: 106 (38) GEB: 101 LEB: 102 ND: 106</p>	<p>VV: AT 68.772.360 Silas A T:7 R:7 FO:6 FU:6 W:7 lb schwarz FIT: 123</p> <p>VM: AT 971.477.160 A T:6 R:6 FO:6 FU:6 W:6 Ila WM schwarz 5.4/6/6/6 540 286 0 FIT: 96</p> <p>MV: AT 452.608.340 Ron A T:7 R:6 FO:6 FU:6 W:7 lb schwarz FIT: 98</p> <p>MM: AT 306.076.140 B T:6 R:7 FO:6 FU:6 W:7 lb weiß 9.1/9/15/15 394 367 67 FIT: 109</p>

41 B: Wedenig David Nikolaus, 9100 Völkermarkt Z: Wedenig David Nikolaus, 9100 Völkermarkt AT 10.271.909.480 Risto S/ 28.06.23 E P: FIT: () ZW-Fitness: ZW-Exterieur:	C schwarz	V: AT 632.713.280 S S A 17.12.21 E schwarz 10/22 T:6 R:7 FO:6 FU:7 W:6 lb P: Ov221721 FIT: ()	VV: AT 68.772.360 Silas A T:7 R:7 FO:6 FU:6 W:7 lb schwarz FIT: 123 VM: AT 971.477.160 A T:6 R:6 FO:6 FU:6 W:6 Ila WM schwarz 5.4/6/6/6 540 286 0 FIT: 96
		M: AT 741.491.580 Rolex B 12/22 T:6 R:7 FO:6 FU:6 W:6 Ila 2.2/2/2/2 434 357 0 gescheckt h P: FIT: 95 (40) GEB: 96 LEB: 94 ND: 98	MV: AT 452.608.340 Ron A T:7 R:6 FO:6 FU:6 W:7 lb schwarz FIT: 98 MM: AT 704.699.730 Flecki B T:6 R:7 FO:7 FU:6 W:6 lb gescheckt 9.2/8/13/12 647 390 63 FIT: 97
42 B: Steininger Benedikt, 8463 Leutschach Z: Steininger Benedikt, 8463 Leutschach AT 10.255.355.180 L L/ 12.07.23 Z P: FIT: () ZW-Fitness: ZW-Exterieur:	C weiß Bio	V: AT 732.354.980 Lasse L A 29.03.21 E weiß 10/22 T:7 R:7 FO:7 FU:6 W:7 lb P: 1 x IB Ov221731 FIT: ()	VV: AT 568.125.960 Ludwig A T:7 R:7 FO:7 FU:6 W:7 lb weiß FIT: 96 VM: AT 920.470.830 001 A T:6 R:8 FO:7 FU:6 W:7 lb WM schwarz 10.2/11/11/11 368 334 0 FIT: 98
		M: AT 383.816.360 Orili B 01/18 T:6 R:7 FO:7 FU:6 W:6 lb 7.2/7/13/13 533 350 86 schwarz P: FIT: 114 (52) GEB: 114 LEB: 115 ND: 102	MV: AT 817.285.630 Sid A T:7 R:8 FO:6 FU:6 W:7 lb schwarz FIT: 103 MM: AT 612.941.530 Olga B T:7 R:8 FO:8 FU:6 W:6 lb gescheckt 7.0/6/11/11 828 348 83 FIT: 114
43 B: Elpons Alexander und Julia, 7521 Bildein Z: Elpons Alexander und Julia, 7521 Bildein AT 10.112.060.180 Saulus S/ 29.07.23 Z P: FIT: () ZW-Fitness: ZW-Exterieur:	C schwarz Bio	V: AT 777.066.470 Schröder S A 03.03.20 D gescheckt h 10/21 T:7 R:7 FO:7 FU:8 W:6 lb P: Ov211887 FIT: 102 (37) GEB: 101 LEB: 98 ND: 108	VV: AT 817.266.330 Salieri A T:7 R:8 FO:6 FU:6 W:7 lb schwarz FIT: 87 VM: AT 452.615.240 Sim A T:6 R:6 FO:6 FU:6 W:6 Ila WM schwarz 8.7/8/17/14 658 361 63 FIT: 118
		M: AT 728.692.340 B 02/20 T:7 R:6 FO:6 FU:5 W:5 Ila 5.6/7/12/12 554 249 71 schwarz P: FIT: 122 (49) GEB: 118 LEB: 118 ND: 109	MV: AT 68.772.360 Silas A T:7 R:7 FO:6 FU:6 W:7 lb schwarz FIT: 123 MM: AT 252.061.740 B T:6 R:6 FO:6 FU:5 W:5 Ila schwarz 7.4/11/13/13 541 218 18 FIT: 107
44 B: Podratzky Gudrun, 8741 Weißkirchen Z: Podratzky Gudrun, 8741 Weißkirchen AT 10.327.920.880 Kuno K/ 17.08.23 Z P: FIT: () ZW-Fitness: ZW-Exterieur:	C gescheckt Bio	V: AT 10.172.277.980 Konstantin K A 16.12.21 E gescheckt 10/22 T:6 R:6 FO:6 FU:5 W:6 Ila P: Ov221045 FIT: ()	VV: AT 945.309.260 Kareem A T:6 R:8 FO:7 FU:5 W:5 Ila weiß FIT: 101 VM: AT 477.792.560 A T:8 R:8 FO:6 FU:6 W:7 lb WM gescheckt 5.7/7/8/8 363 285 14 FIT: 102
		M: AT 873.902.970 Anabell B 03/21 T:8 R:7 FO:6 FU:6 W:6 lb 3.4/3/5/5 533 360 67 schwarz P: FIT: 106 (43) GEB: 106 LEB: 107 ND: 99	MV: AT 143.879.160 Loriot A T:7 R:7 FO:7 FU:6 W:8 lb grau FIT: 107 MM: AT 143.876.760 Aura A T:7 R:7 FO:7 FU:6 W:6 lb weiß 7.1/7/12/12 481 350 71 FIT: 97

45 B: Podratzky Gudrun, 8741 Weißkirchen Z: Podratzky Gudrun, 8741 Weißkirchen AT 10.327.921.980 Kasper K/ 17.08.23 Z P: FIT: () ZW-Fitness: ZW-Exterieur:	C schwarz Bio	V: AT 10.172.277.980 Konstantin K A 16.12.21 E gescheckt 10/22 T:6 R:6 FO:6 FU:5 W:6 Ila P: Ov221045 FIT: ()	VV: AT 945.309.260 Kareem A T:6 R:8 FO:7 FU:5 W:5 Ila weiß FIT: 101 VM: AT 477.792.560 A T:8 R:8 FO:6 FU:6 W:7 lb WM gescheckt 5.7/7/8/8 363 285 14 FIT: 102
		M: AT 873.902.970 Anabell B 03/21 T:8 R:7 FO:6 FU:6 W:6 lb 3.4/3/5/5 533 360 67 P: schwarz FIT: 106 (43) GEB: 106 LEB: 107 ND: 99	MV: AT 143.879.160 Lorient A T:7 R:7 FO:7 FU:6 W:8 lb grau FIT: 107 MM: AT 143.876.760 Aura A T:7 R:7 FO:7 FU:6 W:6 lb weiß 7.1/7/12/12 481 350 71 FIT: 97
46 B: Raffling Wilhelm Andreas, 9400 Wolfsberg Z: Raffling Wilhelm Andreas, 9400 Wolfsberg AT 10.601.559.280 Diego N/ 20.09.23 E P: FIT: () ZW-Fitness: ZW-Exterieur:	C gescheckt	V: AT 725.080.540 N N A 12.06.16 E gescheckt 10/17 T:6 R:7 FO:7 FU:6 W:7 lb P: Ov181125 FIT: 89 (48) GEB: 94 LEB: 94 ND: 89	VV: AT 632.459.120 Nowak A T:8 R:6 FO:7 FU:8 W:8 lb grau FIT: 99 VM: AT 803.022.520 Vera A T:7 R:6 FO:7 FU:6 W:7 lb WM gescheckt 5.9/6/6/6 617 306 0 FIT: 87
		M: AT 925.197.980 B 03/23 T:7 R:7 FO:5 FU:6 W:6 Ila 2.8/4/4/4 271 33 P: gescheckt FIT: 96 (29) GEB: 99 LEB: 97	MV: AT 481.110.660 Habibi A T:7 R:6 FO:5 FU:5 W:7 Ila gescheckt FIT: 100 MM: AT 820.468.960 Dori B T:6 R:6 FO:6 FU:5 W:6 Ila gescheckt 6.4/8/10/9 735 230 25 FIT: 96
47 B: Elpons Alexander und Julia, 7521 Bildein Z: Elpons Alexander und Julia, 7521 Bildein AT 10.112.073.680 Sharad S/ 23.09.23 E P: FIT: () ZW-Fitness: ZW-Exterieur:	C gescheckt Bio	V: AT 728.662.640 Shady S A 12.06.18 E gescheckt 10/19 T:6 R:8 FO:7 FU:6 W:7 lb P: Ov192034 FIT: 116 (48) GEB: 116 LEB: 113 ND: 103	VV: AT 68.772.360 Silas A T:7 R:7 FO:6 FU:6 W:7 lb schwarz FIT: 123 VM: AT 803.144.320 A T:5 R:6 FO:5 FU:6 W:5 Ila WM gescheckt 6.4/8/9/9 594 250 13 FIT: 94
		M: AT 721.446.840 B 02/18 T:6 R:7 FO:7 FU:6 W:7 lb 6.8/10/14/14 469 222 40 P: schwarz FIT: 121 (54) ZLZ: 101 GEB: 112 LEB: 111 ND: 122	MV: AT 587.285.940 Kurt A T:7 R:7 FO:6 FU:6 W:7 lb schwarz FIT: 114 MM: AT 252.148.240 B T:7 R:6 FO:6 FU:5 W:6 Ila grau 6.2/9/13/12 552 213 44 FIT: 120
48 B: FUCHS Christa u. Gerald, 2620 Loipersbach Z: FUCHS Christa u. Gerald, 2620 Loipersbach AT 10.656.151.580 Frix F/ 04.10.23 Z P: FIT: () ZW-Fitness: ZW-Exterieur:	C gescheckt h Bio	V: AT 523.979.230 Fidelio F A 30.09.14 Z gescheckt 10/17 T:6 R:7 FO:6 FU:5 W:6 Ila P: Ov160909 FIT: 99 (67) ZLZ: 108 GEB: 93 LEB: 94 ND: 107	VV: AT 67.173.410 F-Elvis A T:7 R:9 FO:7 FU:6 W:7 lb schwarz FIT: 108 VM: AT 977.821.910 A T:7 R:7 FO:6 FU:6 W:6 lb WM weiß 10.9/12/13/13 442 320 8 FIT: 92
		M: AT 153.531.160 Hasi B 09/16 T:7 R:6 FO:6 FU:7 W:6 lb 7.5/10/19/19 353 266 70 P: FIT: 128 (51) GEB: 123 LEB: 126 ND: 106	MV: AT 816.865.630 Hero A T:7 R:9 FO:6 FU:7 W:8 lb grau FIT: 122 MM: AT 672.512.230 Helga A T:6 R:6 FO:6 FU:5 W:5 Ila weiß 9.7/10/18/18 488 338 60 FIT: 119

<p>49 B: Aschenwald Dennis, 6363 Westendorf Z: Aschenwald Dennis, 6363 Westendorf AT 959.189.970 N N/ 04.10.23 Z</p> <p style="text-align: right;">C gescheckt</p> <p>P:</p> <p>FIT: () ZW-Fitness: ZW-Exterieur:</p>	<p>V: AT 71.437.260 Nape N A 08.06.17 Z gescheckt h 02/22 T:6 R:7 FO:7 FU:7 W:7 lb P: Ov190945 FIT: 106 (41) GEB: 107 LEB: 111 ND: 91</p> <p>M: AT 270.896.160 Basil 18 B 03/20 T:7 R:6 FO:6 FU:5 W:6 Ila 4.9/5/8/7 458 330 60 schwarz P: FIT: 104 (42) GEB: 102 LEB: 100 ND: 106</p>	<p>VV: AT 719.405.540 Neptun A T:7 R:7 FO:7 FU:6 W:8 lb gescheckt FIT: 107</p> <p>VM: AT 575.008.110 Flocke A T:6 R:7 FO:7 FU:7 W:7 lb WM schwarz 7.2/6/9/8 389 451 50 FIT: 108</p> <p>MV: AT 400.655.560 Basil A T:7 R:7 FO:7 FU:6 W:7 lb gescheckt FIT: 103</p> <p>MM: AT 270.768.560 Hanne B T:6 R:6 FO:5 FU:6 W:5 Ila weiß 6.0/6/10/10 391 358 67 FIT: 104</p>
<p>50 B: FUCHS Christa u. Gerald, 2620 Loipersbach Z: FUCHS Christa u. Gerald, 2620 Loipersbach AT 10.656.155.980 Hiasi H/ 11.10.23 E</p> <p style="text-align: right;">C gescheckt h Bio</p> <p>P:</p> <p style="color: red;">MV/B. ovis Betriebsstatus unverdächtig Pseudo TBC negativ</p> <p>FIT: () ZW-Fitness: ZW-Exterieur:</p>	<p>V: AT 820.576.580 HALVAR H A 12.03.21 Z gescheckt h 10/22 T:6 R:8 FO:7 FU:6 W:6 lb P: Ov220117 FIT: ()</p> <p>M: AT 802.216.180 Otti B 07/22 T:8 R:7 FO:6 FU:7 W:7 lb 2.0/1/1/1 720 0 gescheckt P: 1 x IB FIT: 112 (30) GEB: 109 LEB: 112</p>	<p>VV: AT 863.196.260 HELIOS A T:7 R:7 FO:7 FU:6 W:7 lb schwarz FIT: 96</p> <p>VM: AT 177.693.440 DowntownGirl A T:7 R:7 FO:7 FU:6 W:7 lb WM grau 9.4/13/21/21 357 257 62 FIT: 105</p> <p>MV: AT 420.120.480 Felix A T:6 R:6 FO:5 FU:5 W:6 Ila gescheckt FIT: 111</p> <p>MM: AT 461.212.340 Otti A T:7 R:6 FO:6 FU:5 W:6 Ila schwarz 9.8/10/16/16 591 333 60 FIT: 112</p>
<p>51 B: Edlinger Cornelia, 9844 Heiligenblut Z: Edlinger Cornelia, 9844 Heiligenblut AT 519.944.230 S S/ 20.10.23 E</p> <p style="text-align: right;">C schwarz Bio</p> <p>P:</p> <p>FIT: () ZW-Fitness: ZW-Exterieur:</p>	<p>V: AT 82.146.360 S S A 27.03.20 Z schwarz 10/21 T:7 R:8 FO:8 FU:7 W:7 la P: 1 x IA Ov220802 FIT: 112 (50) GEB: 109 LEB: 111 ND: 107</p> <p>M: AT 66.396.360 Greta B 04/19 T:7 R:8 FO:7 FU:6 W:7 lb 5.9/6/7/7 686 295 17 gescheckt P: FIT: 107 (47) GEB: 101 LEB: 105 ND: 111</p>	<p>VV: AT 68.803.960 Sheldon A T:7 R:6 FO:5 FU:5 W:8 Ila schwarz FIT: 118</p> <p>VM: AT 920.571.130 A T:7 R:8 FO:6 FU:7 W:7 lb WM schwarz 9.0/9/15/14 371 365 67 FIT: 105</p> <p>MV: AT 880.423.740 Hokus A T:7 R:6 FO:6 FU:5 W:6 Ila gescheckt FIT: 106</p> <p>MM: AT 920.614.230 Sterni B T:7 R:7 FO:6 FU:6 W:7 lb schwarz 8.5/8/11/11 370 391 38 FIT: 108</p>
<p>52 B: Edlinger Cornelia, 9844 Heiligenblut Z: Edlinger Cornelia, 9844 Heiligenblut AT 519.946.430 S S/ 20.10.23 E</p> <p style="text-align: right;">C schwarz Bio</p> <p>P:</p> <p>FIT: () ZW-Fitness: ZW-Exterieur:</p>	<p>V: AT 82.146.360 S S A 27.03.20 Z schwarz 10/21 T:7 R:8 FO:8 FU:7 W:7 la P: 1 x IA Ov220802 FIT: 112 (50) GEB: 109 LEB: 111 ND: 107</p> <p>M: AT 66.435.960 B 10/20 T:8 R:7 FO:6 FU:6 W:7 lb 4.4/5/5/5 285 330 0 schwarz P: FIT: 102 (45) GEB: 97 LEB: 97 ND: 109</p>	<p>VV: AT 68.803.960 Sheldon A T:7 R:6 FO:5 FU:5 W:8 Ila schwarz FIT: 118</p> <p>VM: AT 920.571.130 A T:7 R:8 FO:6 FU:7 W:7 lb WM schwarz 9.0/9/15/14 371 365 67 FIT: 105</p> <p>MV: AT 880.423.740 Hokus A T:7 R:6 FO:6 FU:5 W:6 Ila gescheckt FIT: 106</p> <p>MM: AT 523.984.830 B T:7 R:8 FO:6 FU:7 W:7 lb schwarz 4.7/6/7/5 534 233 17 FIT: 98</p>

53 B: Aschenwald Dennis, 6363 Westendorf Z: Aschenwald Dennis, 6363 Westendorf AT 959.218.470 N N/ 28.10.23 E P: FIT: () ZW-Fitness: ZW-Exterieur:	C Ov241055, V schwarz	V: AT 71.437.260 Nape N A 08.06.17 Z gescheckt h 02/22 T:6 R:7 FO:7 FU:7 W:7 lb P: Ov190945 FIT: 106 (41) GEB: 107 LEB: 111 ND: 91	VV: AT 719.405.540 Neptun A T:7 R:7 FO:7 FU:6 W:8 lb gescheckt FIT: 107
		M: AT 958.987.470 Bartl 20 B 02/22 T:7 R:7 FO:6 FU:6 W:6 lb 3.6/4/5/5 389 314 25 grau P: FIT: 93 (43) GEB: 93 LEB: 95 ND: 101	VM: AT 575.008.110 Flocke A T:6 R:7 FO:7 FU:7 W:7 lb WM schwarz 7.2/6/9/8 389 451 50 FIT: 108
54 B: Tschurnig Dorothea, 9572 Deutsch-Griffen Z: Tschurnig Dorothea, 9572 Deutsch-Griffen AT 10.599.104.680 Balu B/ 25.11.23 Z P: FIT: () ZW-Fitness: ZW-Exterieur:	C gescheckt Bio	V: AT 955.178.770 Benny B A 26.07.21 E gescheckt 10/22 T:6 R:6 FO:6 FU:6 W:6 Ila P: Ov221715 FIT: ()	VV: AT 267.927.680 Boromir A T:6 R:6 FO:7 FU:6 W:6 Ila grau FIT: 110
		M: AT 719.352.180 Brenda B 02/23 T:7 R:6 FO:6 FU:6 W:7 lb 1.9/1/2/2 678 100 gescheckt P: FIT: 102 (26)	VM: AT 71.493.160 Resi A T:7 R:6 FO:5 FU:6 W:6 Ila WM schwarz 3.3/1/1/1 0 FIT: 100
55 B: Tschurnig Dorothea, 9572 Deutsch-Griffen Z: Tschurnig Dorothea, 9572 Deutsch-Griffen AT 10.599.105.780 Berni B/ 25.11.23 Z P: FIT: () ZW-Fitness: ZW-Exterieur:	C gescheckt Bio	V: AT 955.178.770 Benny B A 26.07.21 E gescheckt 10/22 T:6 R:6 FO:6 FU:6 W:6 Ila P: Ov221715 FIT: ()	VV: AT 267.927.680 Boromir A T:6 R:6 FO:7 FU:6 W:6 Ila grau FIT: 110
		M: AT 719.352.180 Brenda B 02/23 T:7 R:6 FO:6 FU:6 W:7 lb 1.9/1/2/2 678 100 gescheckt P: FIT: 102 (26)	VM: AT 71.493.160 Resi A T:7 R:6 FO:5 FU:6 W:6 Ila WM schwarz 3.3/1/1/1 0 FIT: 100
56 B: Schneider Michael u. Elisabeth, 8063 Eggersdorf b. Graz Z: Schneider Michael u. Elisabeth, 8063 Eggersdorf b. Graz AT 10.377.168.380 M M/ 06.12.23 E P: MV/B. ovis Betriebsstatus unverdächtig FIT: () ZW-Fitness: ZW-Exterieur:	C schwarz Bio	V: AT 403.397.480 Mirko M A 08.03.21 E schwarz 10/22 T:7 R:7 FO:7 FU:6 W:8 lb P: Ov221708 FIT: ()	VV: AT 68.800.660 Malte A T:6 R:7 FO:7 FU:6 W:8 lb schwarz FIT: 102
		M: AT 782.054.970 S B 02/20 T:7 R:7 FO:6 FU:7 W:7 lb 4.4/5/8/8 517 277 60 schwarz P: FIT: 116 (46) GEB: 108 LEB: 110 ND: 116	VM: AT 607.448.460 Onna A T:7 R:6 FO:6 FU:6 W:5 Ila WM weiß 6.0/5/8/8 790 347 60 FIT: 111
			MM: AT 121.216.160 Bischof A T:6 R:7 FO:7 FU:7 W:7 lb schwarz FIT: 112
			MM: AT 358.730.130 S A T:5 R:6 FO:7 FU:6 W:7 Ila schwarz 11.8/15/22/22 458 275 47 FIT: 116

57 B: Tschurnig Dorothea, 9572 Deutsch-Griffen Z: Tschurnig Dorothea, 9572 Deutsch-Griffen AT 10.599.107.980 Blaki B/ 10.12.23 Z P: FIT: () ZW-Fitness: ZW-Exterieur:	C schwarz Bio	V: AT 955.178.770 Benny B A 26.07.21 E gescheckt 10/22 T:6 R:6 FO:6 FU:6 W:6 Ila P: Ov221715 FIT: ()	VV: AT 267.927.680 Boromir A T:6 R:6 FO:7 FU:6 W:6 Ila grau FIT: 110 VM: AT 71.493.160 Resi A T:7 R:6 FO:5 FU:6 W:6 Ila WM schwarz 3.3/1/1/1 0 FIT: 100
		M: AT 310.281.260 Hope B 02/23 T:7 R:8 FO:7 FU:7 W:7 lb 3.9/3/6/5 442 497 100 gescheckt P: FIT: 108 (40) GEB: 110 LEB: 106 ND: 99	MV: AT 828.917.640 ROCKET A T:7 R:7 FO:7 FU:6 W:7 lb schwarz FIT: 101 MM: AT 284.771.540 Luna B T:8 R:6 FO:6 FU:6 W:6 Ila schwarz 5.6/7/10/9 567 248 43 FIT: 107
58 B: WIELTSCH Clemens, 9232 Rosegg Z: WIELTSCH Clemens, 9232 Rosegg AT 10.596.576.280 Konrad K/ 23.12.23 E P: FIT: () Pseudo TBC negativ ZW-Fitness: ZW-Exterieur:	C weiß Bio	V: AT 727.737.380 Klaus K A 26.10.22 E schwarz 10/23 T:7 R:7 FO:7 FU:6 W:7 lb P: Ov232040 FIT: ()	VV: AT 945.309.260 Kareem A T:6 R:8 FO:7 FU:5 W:5 Ila weiß FIT: 101 VM: AT 866.040.960 Greta Garbo A T:7 R:7 FO:6 FU:6 W:6 lb WM gescheckt 5.0/4/4/4 247 0 FIT: 103
		M: AT 10.170.246.780 Lammtonia B 04/24 T:7 R:7 FO:7 FU:6 W:7 lb 1.8/2/2/2 410 243 0 weiß P: KTN-1432 FIT: 107 (31) GEB: 100 LEB: 101	MV: AT 66.436.160 Hermann A T:5 R:5 FO:6 FU:6 W:6 Ila weiß FIT: 101 MM: AT 879.310.460 Jolene-18 B T:6 R:8 FO:6 FU:6 W:6 Ila weiß 4.3/5/8/8 364 300 60 FIT: 113
59 B: Steininger Benedikt, 8463 Leutschach Z: Steininger Benedikt, 8463 Leutschach AT 10.478.862.880 H H/ 25.12.23 Z P: FIT: () MV/B. ovis Betriebsstatus unverdächtig ZW-Fitness: ZW-Exterieur:	C schwarz Bio	V: AT 882.502.740 Horus H A 19.04.16 Z schwarz 10/17 T:7 R:7 FO:7 FU:6 W:7 lb P: 1 x E, 1 x IB Ov181135 FIT: 90 (62) ZLZ: 95 GEB: 91 LEB: 93 ND: 96	VV: AT 829.983.730 Henry A T:7 R:7 FO:6 FU:6 W:6 lb grau FIT: 75 VM: AT 270.351.430 Pepper A T:6 R:6 FO:6 FU:5 W:5 Ila WM weiß 6.2/4/7/7 923 447 75 FIT: 100
		M: AT 383.795.860 Alexis B 01/18 T:6 R:7 FO:7 FU:6 W:6 lb 6.9/7/13/13 586 324 86 schwarz P: FIT: 115 (55) ZLZ: 104 GEB: 111 LEB: 114 ND: 104	MV: AT 817.285.630 Sid A T:7 R:8 FO:6 FU:6 W:7 lb schwarz FIT: 103 MM: AT 995.358.130 Ariadne B T:7 R:7 FO:7 FU:6 W:7 lb weiß 8.4/8/14/14 701 336 75 FIT: 119
60 B: PG Eckstein und Wojta , 4131 Niederkappel Z: PG Eckstein und Wojta , 4131 Niederkappel AT 10.619.776.480 Hemlock H/ 27.12.23 E P: FIT: () MV/B. ovis Betriebsstatus unverdächtig Pseudo TBC negativ ZW-Fitness: ZW-Exterieur:	C schwarz h Bio	V: AT 431.478.180 Hades H A 18.04.21 Z schwarz 10/22 T:6 R:7 FO:7 FU:6 W:7 lb P: Ov230437 FIT: ()	VV: AT 827.320.930 Hermes A T:6 R:7 FO:6 FU:5 W:6 Ila gescheckt FIT: 105 VM: AT 728.516.840 A T:6 R:7 FO:7 FU:6 W:7 lb WM schwarz 6.0/7/10/10 488 286 43 FIT: 109
		M: AT 942.621.880 Tzirbe B 04/23 T:6 R:7 FO:7 FU:6 W:7 lb 1.9/1/1/1 678 0 schwarz h P: FIT: 91 (29) GEB: 94 LEB: 92	MV: AT 78.398.160 Black Jack A T:6 R:7 FO:6 FU:5 W:8 Ila schwarz FIT: 98 MM: AT 411.283.380 Tzeit B T:8 R:7 FO:7 FU:6 W:7 lb schwarz 3.2/2/2/2 730 423 0 FIT: 87

<p>61 B: Steininger Benedikt, 8463 Leutschach Z: Steininger Benedikt, 8463 Leutschach AT 10.478.866.380 H H/ 29.12.23 E</p> <p>P: MV/B. ovis Betriebsstatus unverdächtig</p> <p>FIT: () ZW-Fitness: ZW-Exterieur:</p>	<p>V: AT 882.502.740 Horus H A 19.04.16 Z schwarz 10/17 T:7 R:7 FO:7 FU:6 W:7 lb P: 1 x E, 1 x IB Ov181135 FIT: 90 (62) ZLZ: 95 GEB: 91 LEB: 93 ND: 96</p> <p>M: AT 383.829.860 Conny A 01/18 T:7 R:7 FO:7 FU:6 W:7 lb WM 6.7/7/9/9 512 324 29 weiß P: Ov230273 FIT: 99 (57) ZLZ: 100 GEB: 97 LEB: 98 ND: 102</p>	<p>VV: AT 829.983.730 Henry A T:7 R:7 FO:6 FU:6 W:6 lb grau FIT: 75</p> <p>VM: AT 270.351.430 Pepper A T:6 R:6 FO:6 FU:5 W:5 Ila WM weiß 6.2/4/7/7 923 447 75 FIT: 100</p> <p>MV: AT 817.285.630 Sid A T:7 R:8 FO:6 FU:6 W:7 lb schwarz FIT: 103</p> <p>MM: AT 253.250.630 Celia B T:6 R:6 FO:6 FU:5 W:7 Ila weiß 9.1/8/12/12 562 392 50 FIT: 96</p>
<p>62 B: WIELTSCH Clemens, 9232 Rosegg Z: WIELTSCH Clemens, 9232 Rosegg AT 10.596.581.880 Karli K/ 02.01.24 Z</p> <p>P: Pseudo TBC negativ</p> <p>FIT: () ZW-Fitness: ZW-Exterieur:</p>	<p>V: AT 727.737.380 Klaus K A 26.10.22 E schwarz 10/23 T:7 R:7 FO:7 FU:6 W:7 lb P: Ov232040 FIT: ()</p> <p>M: AT 10.170.248.980 Blacky B 08/23 T:7 R:8 FO:7 FU:7 W:6 lb 1.8/2/4/4 420 240 100 schwarz P: KTN-1412 FIT: 110 (32) GEB: 105 LEB: 106</p>	<p>VV: AT 945.309.260 Kareem A T:6 R:8 FO:7 FU:5 W:5 Ila weiß FIT: 101</p> <p>VM: AT 866.040.960 Greta Garbo A T:7 R:7 FO:6 FU:6 W:6 lb WM gescheckt 5.0/4/4/4 247 0 FIT: 103</p> <p>MV: AT 66.436.160 Hermann A T:5 R:5 FO:6 FU:6 W:6 Ila weiß FIT: 101</p> <p>MM: AT 879.296.760 Bonita-8 B T:7 R:8 FO:7 FU:7 W:7 lb schwarz 5.5/7/12/12 362 272 43 FIT: 109</p>
<p>63 B: Petratsch Johannes, 9150 Bleiburg Z: Petratsch Johannes, 9150 Bleiburg AT 10.680.363.280 N-Floh N/ 03.01.24 E</p> <p>P: Pseudo TBC negativ</p> <p>FIT: () ZW-Fitness: ZW-Exterieur:</p>	<p>V: AT 166.726.460 Nepomuk N A 27.08.16 Z weiß 10/18 T:6 R:7 FO:7 FU:5 W:7 Ila P: Ov181015 FIT: 102 (55) GEB: 103 LEB: 103 ND: 96</p> <p>M: AT 323.892.960 Hellen A 08/24 T:6 R:8 FO:6 FU:6 W:7 lb WM 7.4/9/12/12 614 261 33 schwarz P: KTN-1163 FIT: 97 (53) GEB: 92 LEB: 93 ND: 107</p>	<p>VV: AT 175.446.730 Nino A T:7 R:6 FO:6 FU:6 W:8 lb schwarz FIT: 101</p> <p>VM: AT 818.430.910 Heide A T:6 R:7 FO:6 FU:5 W:6 Ila WM weiß 10.8/9/15/12 427 439 67 FIT: 106</p> <p>MV: AT 67.809.460 Fridolin A T:6 R:7 FO:5 FU:5 W:6 Ila schwarz FIT: 102</p> <p>MM: AT 654.501.820 B T:7 R:7 FO:7 FU:6 W:7 lb schwarz 9.1/11/12/12 460 284 9 FIT: 94</p>
<p>64 B: PG Eckstein und Wojta , 4131 Niederkappel Z: PG Eckstein und Wojta , 4131 Niederkappel AT 10.619.777.580 Harlekin H/ 06.01.24 E</p> <p>P: MV/B. ovis Betriebsstatus unverdächtig Pseudo TBC negativ</p> <p>FIT: () ZW-Fitness: ZW-Exterieur:</p>	<p>V: AT 431.478.180 Hades H A 18.04.21 Z schwarz 10/22 T:6 R:7 FO:7 FU:6 W:7 lb P: Ov230437 FIT: ()</p> <p>M: AT 411.293.580 Amelie B 04/22 R:7 FO:6 FU:6 B:6 W:6 Ila 3.1/2/2/2 684 458 0 gescheckt h P: gescheckt h FIT: 84 (34) GEB: 84 LEB: 86 ND: 104</p>	<p>VV: AT 827.320.930 Hermes A T:6 R:7 FO:6 FU:5 W:6 Ila gescheckt FIT: 105</p> <p>VM: AT 728.516.840 A T:6 R:7 FO:7 FU:6 W:7 lb WM schwarz 6.0/7/10/10 488 286 43 FIT: 109</p> <p>MV: AT 873.891.770 Samu A T:6 R:7 FO:7 FU:5 W:7 Ila weiß FIT: 86</p> <p>MM: AT 945.304.660 ABBA B R:8 FO:8 FU:7 B:7 W:7 Ila grau 4.2/3/5/5 644 442 67 FIT: 90</p>

ZUCHTWIDDER-KÖRUNG

<p>65 B: Feichtinger Leopold, 9620 Hermagor Z: FRANK Renate, 2754 Wopfing AT 10.134.160.880 Henning H/ 14.02.23 E</p> <p>P: MV/B. ovis Betriebsstatus unverdächtig Pseudo TBC negativ</p> <p>FIT: () ZW-Fitness: ZW-Exterieur:</p>	<p>V: AT 126.044.460 Husar H A 30.03.17 E weiß 06/19 T:6 R:7 FO:7 FU:7 W:7 lb P: Ov191682 FIT: ()</p> <p>M: AT 127.162.960 Donut B 05/20 T:6 R:7 FO:7 FU:5 W:6 Ila WM 6.9/3/4/4 600 33 schwarz h P: NOE0898</p> <p>FIT: 102 (35) GEB: 106 LEB: 106</p>	<p>VV: AT 136.828.940 HAGAR A T:6 R:6 FO:5 FU:5 W:6 Ila weiß FIT: 91</p> <p>VM: AT 652.928.540 Finchen A T:6 R:6 FO:7 FU:6 W:6 Ila WM weiß 6.8/4/5/5 745 583 25 FIT: 109</p> <p>MV: AT 544.058.130 Narvi A T:7 R:6 FO:6 FU:5 W:6 Ila weiß FIT: 98</p> <p>MM: AT 899.928.730 Dani B T:7 R:7 FO:7 FU:7 W:7 lb weiß 6.6/3/4/4 482 0 FIT: 103</p>
<p>66 B: Pachoinig Ursula, 9360 Friesach Z: Pachoinig Ursula, 9360 Friesach AT 10.270.276.680 Mucki M/ 19.03.23 E</p> <p>P:</p> <p>FIT: () ZW-Fitness: ZW-Exterieur:</p>	<p>V: AT 219.000.380 M Zucht M A 29.02.20 E schwarz 10/21 T:7 R:7 FO:7 FU:6 W:8 lb P: Ov211469 FIT: 99 (40) GEB: 102 LEB: 98</p> <p>M: AT 321.506.660 Billy B 07/20 T:7 R:6 FO:6 FU:5 W:6 Ila 5.5/6/8/8 272 349 33 gescheckt P: KTN-3399</p> <p>FIT: 94 (48) GEB: 98 LEB: 99 ND: 95</p>	<p>VV: AT 317.655.540 Meister A T:7 R:8 FO:7 FU:6 W:7 lb grau FIT: 103</p> <p>VM: AT 828.920.140 Nadeschda A T:6 R:6 FO:6 FU:6 W:6 Ila WM grau 4.7/6/7/6 322 278 17 FIT: 98</p> <p>MV: AT 452.562.840 Basil A T:6 R:6 FO:6 FU:5 W:7 Ila weiß FIT: 82</p> <p>MM: AT 622.895.340 B T:7 R:7 FO:6 FU:6 W:6 lb schwarz 6.2/5/9/8 510 436 40 FIT: 107</p>
<p>67 B: Steininger Benedikt, 8463 Leutschach Z: Steininger Benedikt, 8463 Leutschach AT 10.255.347.180 L L/ 09.07.23 E</p> <p>P: MV/B. ovis Betriebsstatus unverdächtig</p> <p>FIT: () ZW-Fitness: ZW-Exterieur:</p>	<p>V: AT 732.354.980 Lasse L A 29.03.21 E weiß 10/22 T:7 R:7 FO:7 FU:6 W:7 lb P: 1 x IB Ov221731 FIT: ()</p> <p>M: AT 937.468.170 Tirana B 01/20 T:6 R:6 FO:7 FU:6 W:7 lb 5.3/5/5/5 622 325 0 gescheckt P:</p> <p>FIT: 86 (51) GEB: 86 LEB: 87 ND: 102</p>	<p>VV: AT 568.125.960 Ludwig A T:7 R:7 FO:7 FU:6 W:7 lb weiß FIT: 96</p> <p>VM: AT 920.470.830 001 A T:6 R:8 FO:7 FU:6 W:7 lb WM schwarz 10.2/11/11/11 368 334 0 FIT: 98</p> <p>MV: AT 829.983.730 Henry A T:7 R:7 FO:6 FU:6 W:6 lb grau FIT: 75</p> <p>MM: AT 461.182.740 Tessa B T:7 R:6 FO:6 FU:6 W:6 Ila schwarz 5.0/5/8/8 540 319 60 FIT: 109</p>
<p>68 B: Steininger Benedikt, 8463 Leutschach Z: Steininger Benedikt, 8463 Leutschach AT 10.478.858.380 H H/ 21.12.23 E</p> <p>P: MV/B. ovis Betriebsstatus unverdächtig</p> <p>FIT: () ZW-Fitness: ZW-Exterieur:</p>	<p>V: AT 882.502.740 Horus H A 19.04.16 Z schwarz 10/17 T:7 R:7 FO:7 FU:6 W:7 lb P: 1 x E, 1 x IB Ov181135 FIT: 90 (62) ZLZ: 95 GEB: 91 LEB: 93 ND: 96</p> <p>M: AT 701.558.240 Dunia B 03/16 T:6 R:6 FO:6 FU:6 W:6 Ila 8.4/8/12/12 556 361 50 gescheckt P:</p> <p>FIT: 104 (51) GEB: 103 LEB: 103 ND: 103</p>	<p>VV: AT 829.983.730 Henry A T:7 R:7 FO:6 FU:6 W:6 lb grau FIT: 75</p> <p>VM: AT 270.351.430 Pepper A T:6 R:6 FO:6 FU:5 W:5 Ila WM weiß 6.2/4/7/7 923 447 75 FIT: 100</p> <p>MV: AT 114.757.740 Kalle A T:6 R:8 FO:7 FU:6 W:7 lb grau FIT: 97</p> <p>MM: AT 361.516.420 Delila B T:7 R:5 FO:6 FU:5 W:5 Ila weiß 10.6/11/19/19 417 344 73 FIT: 107</p>

ZUCHTSCHAFE

69 B: PG Eckstein und Wojta , 4131 Niederkappel Z: PG Eckstein und Wojta , 4131 Niederkappel AT 10.619.770.780 Amanda 06.12.23 E gescheckt Bio P: MV/B. ovis Betriebsstatus unverdächtig Pseudo TBC negativ FIT: () ZW-Fitness: ZW-Exterieur:	C weiß	V: AT 431.478.180 Hades H A 18.04.21 Z schwarz 10/22 T:6 R:7 FO:7 FU:6 W:7 lb P: Ov230437 FIT: ()	VV: AT 827.320.930 Hermes A T:6 R:7 FO:6 FU:5 W:6 Ila gescheckt FIT: 105
		M: AT 115.036.160 Aflauschi A 02/17 T:7 R:6 FO:6 FU:6 W:7 lb WM 8.2/7/12/12 714 380 71 grau h P: Ov230252 FIT: 89 (55) GEB: 91 LEB: 90 ND: 99	VM: AT 728.516.840 A T:6 R:7 FO:7 FU:6 W:7 lb WM schwarz 6.0/7/10/10 488 286 43 FIT: 109
70 B: Pontasch Manuela, 9560 Steuerberg Z: Weissmann Martin, 9563 Gnesau AT 10.603.847.580 Mändy 03.01.24 Z P: FIT: () ZW-Fitness: ZW-Exterieur:	C weiß	V: AT 398.111.680 Lumpazi L A 10.12.20 E schwarz 10/21 T:7 R:7 FO:7 FU:6 W:7 lb P: Ov212200 FIT: 111 (37) GEB: 107 LEB: 110 ND: 104	VV: AT 143.879.160 Loriot A T:7 R:7 FO:7 FU:6 W:8 lb grau FIT: 107
		M: AT 82.021.260 #11 B 11/17 T:6 R:6 FO:5 FU:6 W:6 Ila 6.8/8/14/14 722 250 75 weiß P: DL: 8/6 232 7,1 16,4 5,1 11,9 28,3 183 FIT: 124 (53) GEB: 118 LEB: 119 ND: 113	VM: AT 607.456.460 Nuss A T:7 R:7 FO:6 FU:6 W:6 lb WM schwarz 5.9/5/8/8 611 390 60 FIT: 112
71 B: Pontasch Manuela, 9560 Steuerberg Z: Weissmann Martin, 9563 Gnesau AT 10.603.853.380 Cändy 08.01.24 Z P: FIT: () ZW-Fitness: ZW-Exterieur:	C schwarz	V: AT 398.111.680 Lumpazi L A 10.12.20 E schwarz 10/21 T:7 R:7 FO:7 FU:6 W:7 lb P: Ov212200 FIT: 111 (37) GEB: 107 LEB: 110 ND: 104	VV: AT 143.879.160 Loriot A T:7 R:7 FO:7 FU:6 W:8 lb grau FIT: 107
		M: AT 626.477.540 #3 B 11/16 T:7 R:7 FO:6 FU:6 W:7 lb 7.8/10/13/13 374 275 30 schwarz P: DL: 10/8 254 7,7 19,5 5,4 13,6 33,1 182 FIT: 108 (58) ZLZ: 102 GEB: 100 LEB: 103 ND: 114	VM: AT 607.456.460 Nuss A T:7 R:7 FO:6 FU:6 W:6 lb WM schwarz 5.9/5/8/8 611 390 60 FIT: 112
72 B: PG Eckstein und Wojta , 4131 Niederkappel Z: PG Eckstein und Wojta , 4131 Niederkappel AT 10.619.780.980 11.01.24 Z P: MV/B. ovis Betriebsstatus unverdächtig Pseudo TBC negativ FIT: () ZW-Fitness: ZW-Exterieur:	C schwarz h Bio	V: AT 431.478.180 Hades H A 18.04.21 Z schwarz 10/22 T:6 R:7 FO:7 FU:6 W:7 lb P: Ov230437 FIT: ()	VV: AT 827.320.930 Hermes A T:6 R:7 FO:6 FU:5 W:6 Ila gescheckt FIT: 105
		M: AT 942.630.980 Hexe B 03/24 T:8 R:7 FO:7 FU:6 W:7 lb 1.3/1/2/2 462 100 schwarz H P: FIT: 94 (23)	VM: AT 728.516.840 A T:6 R:7 FO:7 FU:6 W:7 lb WM schwarz 6.0/7/10/10 488 286 43 FIT: 109
P: MV/B. ovis Betriebsstatus unverdächtig Pseudo TBC negativ FIT: () ZW-Fitness: ZW-Exterieur:	C schwarz h Bio	M: AT 942.630.980 Hexe B 03/24 T:8 R:7 FO:7 FU:6 W:7 lb 1.3/1/2/2 462 100 schwarz H P: FIT: 94 (23)	MV: AT 942.604.780 Bravolta A T:7 R:6 FO:7 FU:6 W:7 lb schwarz FIT: 93
		MM: AT 411.292.480 Hakima B R:7 FO:7 FU:7 B:6 W:7 lb schwarz 3.1/2/3/3 679 439 50 FIT: 91	

73 B: PG Eckstein und Wojta , 4131 Niederkappel Z: PG Eckstein und Wojta , 4131 Niederkappel AT 10.619.781.180 11.01.24 Z P: FIT: () ZW-Fitness: ZW-Exterieur:	C schwarz h Bio	V: AT 431.478.180 Hades H A 18.04.21 Z schwarz 10/22 T:6 R:7 FO:7 FU:6 W:7 lb	VV: AT 827.320.930 Hermes A T:6 R:7 FO:6 FU:5 W:6 Ila gescheckt FIT: 105
		P: Ov230437 FIT: ()	VM: AT 728.516.840 A T:6 R:7 FO:7 FU:6 W:7 lb WM schwarz 6.0/7/10/10 488 286 43 FIT: 109
		M: AT 942.630.980 Hexe B 03/24 T:8 R:7 FO:7 FU:6 W:7 lb 1.3/1/2/2 462 100 schwarz H P: FIT: 94 (23)	MV: AT 942.604.780 Bravolta A T:7 R:6 FO:7 FU:6 W:7 lb schwarz FIT: 93 MM: AT 411.292.480 Hakima B R:7 FO:7 FU:7 B:6 W:7 lb schwarz 3.1/2/3/3 679 439 50 FIT: 91

MV/B. ovis
Betriebsstatus unverdächtig

Pseudo TBC negativ

Jahres- ANGEBOT

schafe&ziegen

www.schafeundziegen.com

WARUM

Schafe & Ziegen aktuell lesen?

Unsere Fachzeitschrift ist die perfekte Ergänzung für jeden Schafe- und Ziegenhalter! 6-mal jährlich erscheint die Fachzeitschrift mit aktuellen Themen, Betriebsreportagen, Technik Tipps und Tests, Rezepten und viel Wissenswertem. Tipps zur Grünland-Mahd, Mist richtig managen und vieles mehr finden Sie in den Ausgaben von Schafe & Ziegen aktuell!

Ständige Themen:

- Zucht, Fütterung, Tiergesundheit und Hygiene
- Praxistipps
- Direktvermarktung
- Management
- Betriebsporträts
- Regionales und überregionales Marktgeschehen
- Aktuelle Termine und Veranstaltungen
- International – Nachrichten aus aller Welt

6 Ausgaben

plus eine Schelle
mit Halsband

um nur

€ 44,90*

*Inkl. MwSt und Porto.



FAIE
KOMPETENZ SEIT 1964

Solange der Vorrat reicht.



Gutschein gültig bis 05.01.2025.

CODE EINLÖSEN...

... & kostenlos zwei Monate
dazu erhalten.

**Gutscheincode:
SZKTN24**

Jetzt bestellen:

Telefon: +43 316 821636-8602

Whatsapp: +43 664 2318107

www.schafeundziegen.com/abo

E-Mail: abo@schafeundziegen.com

